

NEW STYLES 2 2023

Winter
SPECIAL



Die Artikel der folgenden Marken sind im Katalog enthalten:

SOL'S
the fair spirit

JustHoods
AWDis

GILDAN

tee JAYS

R
RUSSELL

JAMES &
NICHOLSON

Stedman
collection

Beechfield
ORIGINAL HEADWEAR

BELLA+CANVAS

mantis

BUILD YOUR
BRAND

PREMIER

Result

REGATTA
PROFESSIONAL

ST
BERNIPS

JustCool
AWDis

ROLY

Atlantis
headwear evolution

promodoro

HENBURY

STAR WORLD

korntex

Mumbles

SPIRO

miners
make

ROLY
WORK WEAR

Westford
Mill

HALFAR
Starke Taschen.

ecologie.
by AWDis

YOKO.
HIVIS

ROLY Sport.

T
TOMBO

BABYBUGZ

STORMTECH

JHK
T-SHIRT

larkwood
Baby and Toddler Collection

VOSSSEN
A TOUCH OF ENERGY

FARE

myrtle
beach

WORK-GUARD
by Result

HRM

BagBase

TYTO
MAKE STITCHES

TOWEL
CITY

REGATTA
PROFESSIONAL

EXGD
by promodoro

REGATTA
PROFESSIONAL

mbw

bags GO

BURNSIDE

EXER
Mode mit System

Hermselt
core

Hermselt
winter

CRAGHOPPERS
EXPERT

LINK
KIDS WEAR

LINK
KITCHEN WEAR

FAIR
TOWEL
Feel good. Stay dry.

printwear

FINDEN-HALES

SAFE-GUARD
by Result

ROLY
FOOTWEAR

NEO
BLU
PERLA EDITION

l-merch

Stamina
TRAINING WEAR

THE ONE
TOWELLING

ARTG

INDEPENDENT

ELEVATE

HARLOWSKY



NEW





NEW

ICONS

MATERIAL



Bio-Baumwolle



(Anteilig) aus recycelten Materialien



Faire Arbeitsbedingungen



Fairtrade

LABEL



Heraustrennbares (Nacken-) Label



Kein (Nacken-) Label

PFLEGEHINWEISE



Bügelfrei



Pflegeleicht



Waschbarkeit

HIGH VISIBILITY



High-Vis



Reflektor-Elemente

BESONDERE EIGENSCHAFTEN



Abnehmbare Kapuze



Abnehmbarer Bommel



Antipilling



Atmungsaktiv



Feuchtigkeitstransportierend



Große Größen



Schnelltrocknend



Stretch



Sublimierbar



Taschenvolumen



UV Schutz



Veredelungszugang



Verschweißte / Versiegelte Nähte



Wasserabweisend



Wasserdicht



Wendbar



Winddicht

INHALT

JACKEN, WESTEN &
FLEECE 01



02 SWEAT & STRICK

HI-VIS & WORKWEAR 03



04 SPORT

KINDER & BABIES 05



06 MÜTZEN & CO.

WELLNESS 07



08 GESCHENKE

Alle genannten Katalogpreise in Euro/Stk. inkl. ges. MwSt. ab Werk.
Preisänderungen jederzeit möglich.
Weitere wichtige Informationen finden Sie auf Katalogseite 122.



01

JACKEN, WESTEN & FLEECE

E7548 | 7548 **Men's Performance Jacket C+**

100% Polyester
S, M, L, XL, XXL, 3XL, 4XL, 5XL



AQUA	BLACK	FIRE RED	HEATHER GREY
LIME	NAVY	STEEL GREY (SOLID)	

Außenmaterial: 100% Polyester, Mesh-Innenfutter: 100% Polyester | Wasserdicht 5.000 mm | Winddicht und atmungsaktiv 5.000 g/m² / 24h | Verdeckte Napoleontasche mit Reißverschluss | Verstellbare Armabschlüsse | Zwei Seitentaschen mit Reißverschluss | Reißverschluss und Fixierung für wechselbare Innenjacke | Bedruckbare Fläche innen für Branding | Nähte getaped | PU Beschichtet | Jacken Konzept 6-in-1 | Kombinierbar mit folgenden Artikeln: E7200, E7621, E7820, E7910

Farbe	Größen	1	ab 10	ab 100
Coloured	S - XXL	117,74	113,22	108,86
Coloured	3XL	135,42	130,19	125,19
Coloured	4XL	155,72	149,75	143,97
Coloured	5XL	186,85	179,67	172,74



E7911 | 7911 **Women's Fleece Jacket C+**

100% Polyester
S, M, L, XL, XXL, 3XL
200 g/m²



BLACK	FIRE RED	NAVY	ORANGE
STEEL GREY (SOLID)			

Stehkragen | Fixierung für Außenjacke | Antipilling-Ausrüstung | Femininer Schnitt | Microfleece | Jacken Konzept 6 in 1 | Kombinierbar mit Außenjacke E7549

Farbe	Größen	1	ab 10	ab 100
Coloured	S - XXL	37,58	36,15	34,75
Coloured	3XL	43,22	41,58	39,96



E7910 | 7910 **Men's Fleece Jacket C+**

100% Polyester
S, M, L, XL, XXL, 3XL, 4XL, 5XL
200 g/m²



BLACK	FIRE RED	NAVY	ORANGE
STEEL GREY (SOLID)			

Stehkragen | Fixierung für Außenjacke | Antipilling-Ausrüstung | Microfleece | Jacken Konzept 6 in 1 | Kombinierbar mit Außenjacke E7548

Farbe	Größen	1	ab 10	ab 100
Coloured	S - XXL	37,58	36,15	34,75
Coloured	3XL	43,22	41,58	39,96
Coloured	4XL	49,72	47,79	45,96
Coloured	5XL	59,64	57,36	55,14



E7549 | 7549 **Women's Performance Jacket C+**

100% Polyester
S, M, L, XL, XXL, 3XL



AQUA	BLACK	FIRE RED	HEATHER GREY	LIME	NAVY	STEEL GREY (SOLID)
------	-------	----------	--------------	------	------	--------------------

Außenmaterial: 100% Polyester, Mesh-Innenfutter: 100% Polyester | Wasserdicht 5.000 mm | Winddicht und atmungsaktiv 5.000 g/m² | Abnehmbare Kapuze mit Volumenregulierung vorn und hinten | Verdeckte Napoleontasche mit Reißverschluss | Verstellbare Armabschlüsse | Tunnelzug am Saum mit Kordelstopper | Bedruckbare Fläche innen für Branding | Nähte getaped | PU Beschichtet | Jacken Konzept 6-in-1 | Reißverschluss und Fixierung für wechselbare Innenjacke | Kombinierbar mit folgenden Artikeln: E7622, E7725, E7821, E7911

Farbe	Größen	1	ab 10	ab 100
Coloured	S - XXL	117,74	113,22	108,86
Coloured	3XL	135,42	130,19	125,19



CRAGHOPPERS
EXPERT



CEW006 | CEW006 **Expert GORE-TEX® Jacket**

100% Polyester
XS, S, M, L, XL, XXL, 3XL
146 g/m²

Craghoppers Expert

BLACK

Dank GORE-TEX®-Technologie aus Stretchmaterial bietet dieses Sacko zuverlässig wasserdichten und atmungsaktiven Schutz | Verstellbare, feste Kapuze | Windschutzleiste mit Druckknöpfen und Reißverschluss-Abdeckung innen | Sechs Taschen | Ungefähr 40 Flaschen wurden für die Herstellung dieses Produkts recycelt. | Um die wasserabweisenden Eigenschaften zu reaktivieren, sollte das Material einmalig für mindestens 20 Minuten im Trockner getrocknet oder gebügelt werden.

Farbe	Größen	1	ab 20	ab 200
Black	XS - 3XL	523,48	475,88	456,84



CRAGHOPPERS
EXPERT



CEW011 | CEW011 **Expert Packable Jacket**

100% Polyester
XS, S, M, L, XL, XXL, 3XL
90 g/m²

Craghoppers Expert

BLACK | DARK NAVY | POSEIDON BLUE

EN343-3 Bluesign-zertifizierte AquaDry-Membran aus 2,5 L recyceltem Polyester mit EcoShield DWR, Besatz aus recyceltem Polyester und recycelte Reißverschlussbänder | 76 cm Länge | Zwei Taschen | Zwei aufgesetzte untere Taschen mit Reißverschluss | Durchgehender Reißverschluss mit Abdeckung innen und Kinnschutz | Verstellbarer Kordelzug im Bund | Feste Kapuze mit Stopper vorn und Kordel hinten | Versiegelter Kordelzug aus dem gleichen Material | Reflektierende Details | Packtasche | Ungefähr 19 Flaschen wurden für die Herstellung dieses Produkts recycelt.

Farbe	Größen	1	ab 16	ab 160
Coloured	XS - 3XL	122,93	111,74	107,22



STORMTECH®

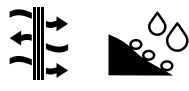

ST127 | SSSJ-2 **Men's Avalante System Jacket**

S, M, L, XL, XXL, 3XL, 4XL, 5XL

Stormtech

S, M, L, XL, XXL, 3XL, 4XL, 5XL

BLACK | CHARCOAL

S, M, L, XL, XXL, 3XL

MARINE BLUE | NAVY

Weiches, verstärktes Gewebe und warmes, isolierendes Futter | Abnehmbare Kapuze | Als isolierte Thermojacke oder leichtere H2XTREME®-Jacke mit wasserdichtem/atmungsaktivem Obermaterial zu tragen | Die gesteppte Innenjacke kann mit einem Reißverschluss herausgenommen und wieder eingesetzt werden

Farbe	Größen	1	ab 7	ab 70
Coloured	S - 5XL	355,83	311,35	298,90



NEW

REGATTA
PROFESSIONAL



RG739 | TRA739 **Thermogen Powercell 5000 Heated Softshell Jacket**

100% Polyester
S, M, L, XL, XXL, 3XL

Regatta Professional

BLACK/MAGMA ORANGE | NAVY/MAGMA ORANGE

3-lagiges Softshell-Gewebe | Warmes, wasserdichtes und gewebtes Softshell-XPT-Material, hergestellt aus 30% recycelten Materialien und mit DWR-Beschichtung | Große, beheizte Rückenpartie mit Sicherheitsabschaltung. Akku separat erhältlich | Saum und Bündchen anpassbar, Veredelungszugang mit Reißverschluss | Mehrere Taschen, einschließlich Innentasche für Mobiltelefon und Powerbank

Farbe	Größen	1	ab 16	ab 160
Coloured	S - 3XL	156,96	142,68	133,16

Result

Result
COLOUR



RT160A | R160X Reversible Stormdri 4000 Jacket

100% Polyester
S, M, L, XL, XXL, 3XL

Result

S, M, L, XL, XXL, 3XL

NAVY/NAVY ROYAL/NAVY

S, M, L, XL, XXL

BLACK/GREY BOTTLE/BOTTLE BROWN/BROWN BURGUNDY/CAMEL PURPLE/PURPLE RED/NAVY

Wind- und wasserdichte (4.000 mm) Wendejacke | Außen: 200 g/m² beschichtetes Polyester | Rückseite: 280 g/m² Active Fleece von RESULT®, 100% Polyester | Anti-pilling-Fleece | Doppelt gesteppte, versiegelte Nähte | Verdeckte Kapuze im Kragen mit verstellbarem Kordelzug | Durchgehender, beidseitiger Reißverschluss an der Vorderseite | Vier Seitentaschen (zwei auf jeder umwendbaren Seite) | Sturmpatte mit Nietverschluss | Elastische Ärmelbündchen | Veredelungszugang am Saum | Reflektierende Stoffaufhängeschlaufe hinten

Farbe	Größen	1	ab 10	ab 100
Coloured	S - 3XL	65,45	60,69	58,19

Mehr Artikel sind online verfügbar.



REGATTA
PROFESSIONAL



RG156 | TRA156 **X-Pro Evader III 3in1 Jacket**

100% Polyester
S, M, L, XL, XXL, 3XL
108 g/m²

Regatta Professional

BLACK/OXFORD BLUE **OXFORD BLUE/BLACK**

Wasserdichtes und atmungsaktives Isotex-10.000-Stretch-Ripstop-Gewebe an der Außenbekleidung, zertifiziert nach DIN-Norm EN343 3:2, versiegelte Nähte und eine wasserabweisende DWR-Oberfläche (Durable Water Repellent) für Schutz bei jedem Wetter | Die RFID-Schutztaschen blockieren Scanner, schützen Ihre Daten und verringern das Risiko von digitalem Diebstahl | Vollständig isolierte Innenjacke mit thermo-reflektierendem Futter für Wärmebeständigkeit | Verstaubare Kapuze, die im Kragen verborgen ist | 2 untere Taschen mit Reißverschluss und 2 wasserdichte Brusttaschen mit Reißverschluss | Wasserdichter Reißverschluss vorne in der Mitte | Versteckter Reißverschluss im Futter für Stickereien und verstellbare Schnürsenkel an Gesicht und Saum | Reflektierende Details an den Ärmeln und am Rücken

Farbe	Größen	1	ab 8	ab 80
Coloured	S - 3XL	196,23	178,38	166,48



REGATTA
PROFESSIONAL



RG208 | TRA208 **X-Pro Marauder III Insulated Jacket**

100% Polyester
S, M, L, XL, XXL, 3XL
108 g/m²

Regatta Professional

GREY/BLACK **NAVY/GREY**

Wasserdichtes und atmungsaktives Isotex-10.000-Stretch-Ripstop-Gewebe, zertifiziert nach DIN-Norm EN343 3:2, versiegelte Nähte und eine wasserabweisende DWR-Oberfläche (Durable Water Repellent) für Schutz bei jedem Wetter | Thermo-reflektierendes Futter für Wärmebeständigkeit | Die RFID-Schutztaschen blockieren Scanner, schützen Ihre Daten und verringern das Risiko von digitalem Diebstahl | Thermo-Guard-Isolierung an Körper, Ärmeln und Sturmmanschetten für zusätzlichen Wetterschutz | Verstaubare Kapuze, die im Kragen verborgen ist | 2 untere Taschen mit Reißverschluss und 2 wasserdichte Brusttaschen mit Reißverschluss | Wasserdichter Reißverschluss vorne in der Mitte | Versteckter Reißverschluss im Futter für Stickereien und verstellbare Schnürsenkel am Saum | Reflektierende Details an den Ärmeln und am Rücken

Farbe	Größen	1	ab 8	ab 80
Coloured	S - 3XL	156,96	142,68	133,16



REGATTA
PROFESSIONAL



RG5110 | TRW511 **X-Pro Exosphere II Shell Jacket**

100% Polyester
S, M, L, XL, XXL, 3XL
108 g/m²

Regatta Professional

BLACK/MAGMA ORANGE **OXFORD BLUE/BLACK**

Wasserdichtes und atmungsaktives Isotex-10000-Stretch-Gewebe, zertifiziert nach DIN-Norm EN343 3:2, versiegelte Nähte und eine wasserabweisende DWR-Oberfläche (Durable Water Repellent) für Schutz bei jedem Wetter | Thermo-reflektierendes Futter für Wärmebeständigkeit | Die RFID-Schutztaschen blockieren Scanner, schützen Ihre Daten und verringern das Risiko von digitalem Diebstahl | Verstaubare Kapuze, die im Kragen verborgen ist | 2 untere Taschen mit Reißverschluss, 1 wasserdichte Tasche mit Reißverschluss und 1 wasserdichte Brusttasche mit Reißverschluss | Mit Sturmklappe beschichteter CF-Reißverschluss | Versteckter Reißverschluss im Futter für Stickereien und verstellbare Schnürsenkel am Saum | Reflektierende Details an den Ärmeln und am Rücken

Farbe	Größen	1	ab 16	ab 160
Coloured	S - 3XL	125,55	114,12	106,51



FINDEN+HALES



FH690 | LV690 **Adults All Weather Robe**

Außen: 100% Nylon, Innen: 100% Polyester
One Size

Finden+Hales

BLACK **NAVY** **RED** **ROYAL**

Außen: 100% Nylon 130 g/m², Innen: 100% Polyester-Sherpa-Fleece 280 g/m² | Wasserfestes Material (bis zu 4000 mm) | Hellgraues Sherpa-Fleece-Futter | Große Gestaltungsfläche | Mit Kapuze | Langärmeliges Design mit verstellbarem Klettverschluss am Armabschluss | Einheitsgröße - 104 cm Länge, 82 cm halbe Brust | Zwei, mit Mikrofleece gefütterte, Taschen vorne | Innentasche mit Reißverschluss | Aufgesetzte Tasche innen | Zwei-Wege-Reißverschluss für Bewegungsfreiheit mit Mikrofleece-Vorderseite | Ohne Logo für einfaches Umlabeln | Veredelungszugang mit verstecktem Reißverschluss

Farbe	Größen	1	ab 12	ab 120
Coloured	One Size	139,16	114,36	109,86



RT400 | R400M **Men's 3-in-1 Journey Jacket With Soft Shell Inner**

100% Polyester
S, M, L, XL, XXL, 3XL, 4XL

Result



Herren 3-in-1-Journey-Jacke mit Softshell-Innenjacke | Wasserdicht bis 3.000 mm | Atmungsaktiv 3.000 g/m² / 24h | Windabweisend | Außenjacke: Durchgehender 2-Wege-Reißverschluss vorne | Windschutzleiste mit Klettverschluss und Druckknöpfen | Front- und Brusttasche mit Reißverschluss | Elastische Ärmelbündchen mit Klettverschluss | Abnehmbare, verstellbare Kapuze mit reflektierendem Schirm | Saum mit verstellbarem, elastischen Kordelzug | Ripstop Material | Kragen mit Trikotfutter | Nähte getaped | Zweiter Reißverschluss innen zum Befestigen der Innenjacke | Softshell Innenjacke: Durchgehender Reißverschluss vorne | Innen- und Seitentaschen | Gerader Ärmelabschluss

Farbe	Größen	1	ab 8	ab 80
Coloured	S- 4XL	140,30	135,54	130,07

RT400F | R400F **Women's 3-in-1 Journey Jacket With Soft Shell Inner**

100% Polyester
XS (8/34), S (10/36), M (12/38), L (14/40), XL (16/42), XXL (18/44), 3XL (20/46)

Result



Damen 3-in-1-Journey-Jacke mit Softshell-Innenjacke | Wasserdicht bis 3.000 mm | Atmungsaktiv 3.000 g/m² / 24h | Windabweisend | Außenjacke: Durchgehender 2-Wege-Reißverschluss vorne | Windschutzleiste mit Klettverschluss und Druckknöpfen | Front- und Brusttasche mit Reißverschluss | Elastische Ärmelbündchen mit Klettverschluss | Abnehmbare, verstellbare Kapuze mit reflektierendem Schirm | Saum mit verstellbarem, elastischen Kordelzug | Ripstop Material | Kragen mit Trikotfutter | Nähte getaped | Taillierte Passform | Zweiter Reißverschluss innen zum Befestigen der Innenjacke | Softshell Innenjacke: Durchgehender Reißverschluss vorne | Innen- und Seitentaschen | Gerader Ärmelabschluss | Taillierte Passform

Farbe	Größen	1	ab 8	ab 80
Coloured	XS- 3XL	130,78	126,02	121,02

Mehr Artikel sind online verfügbar.



NEW



TJ9680 | 9680 **Men's All Weather Winter Jacket**

88% Polyester / 12% Elasthan, Futter: 100% Polyester
S, M, L, XL, XXL, 3XL

Tee Jays

ASPHALT BLACK

Außenmaterial: 2-lagiges Gewebe, Futter: Polyester 310T, Füllung: DuPont™ 120G | 4-Wege-Stretchmaterial | Abnehmbare Kapuze mit verstellbarer Kordel | Kinnschutz | SBS-Reißverschlüsse | Nähte getaped | Wasserabweisend | Verstellbarer Saum mit Kordelstopper | Zwei verdeckte, warm gefütterte Vordertaschen | Brust- und Innentasche | Ärmel mit verdeckten, windabweisenden Stretch-Bündchen | Klettband am Handgelenk für eine individuelle Passform

Farbe	Größen	1	ab 10	ab 100
Coloured	S- 3XL	176,60	162,13	157,25

TJ9681 | 9681 **Women's All Weather Winter Jacket**

88% Polyester / 12% Elasthan, Futter: 100% Polyester
S, M, L, XL, XXL

Tee Jays

BLACK

Außenmaterial: 2-lagiges Gewebe, Futter: Polyester 310T, Füllung: DuPont™ 120G | 4-Wege-Stretchmaterial | Abnehmbare Kapuze mit verstellbarer Kordel | Kinnschutz | SBS-Reißverschlüsse | Nähte getaped | Wasserabweisend | Verstellbarer Saum mit Kordelstopper | Zwei verdeckte, warm gefütterte Vordertaschen | Brust- und Innentasche | Ärmel mit verdeckten, windabweisenden Stretch-Bündchen | Klettband am Handgelenk für eine individuelle Passform

Farbe	Größen	1	ab 10	ab 100
Black	S- XXL	176,60	162,13	157,25



TEE JAYS



TJ9608 | 9608 **Men's All Weather Parka**

88% Polyester / 12% Elasthan, Futter: 100% Polyester
S, M, L, XL, XXL, 3XL

Tee Jays

BLACK

88% Polyester/12% Elasthan, 2-Lagen-Material mit 310T Polyester-Innenfutter und DuPont™-Wattierung | Lange, klassische und sportliche City-Jacke mit glatter Oberfläche | Dehnbar und wasserdicht | Premium-DuPont™-Isolierung | Hoher Kragen | Große Fronttaschen mit warmer Fütterung | Verdeckter Verschluss mit Magnetknöpfen und einem 2-Wege-Reißverschluss vorne | Wasserdicht | Verschluss mit Magnetknöpfen | Innentasche | Wasserdicht: 8.000 mm | Atmungsaktiv 3.000 g/m² / 24h | Windabweisend | Knöpfe mit „Tee Jays“-Branding

Farbe	Größen	1	ab 10	ab 100
Black	S- 3XL	167,08	153,37	148,77



TEE JAYS



TJ9609 | 9609 **Women's All Weather Parka**

88% Polyester / 12% Elasthan, Futter: 100% Polyester
S, M, L, XL, XXL, 3XL

Tee Jays

BLACK

88 % Polyester/12 % Elasthan, 2-Lagen-Material mit 310T Polyester-Innenfutter und DuPont™-Wattierung | Sportliche City-Jacke im klaren, klassischen Design mit mittlerer Oberschenkellänge | Dehnbar und wasserdicht | Premium-DuPont™-Isolierung | Wasserabweisende Reißverschlüsse sowie ein praktischer 2-Wege-Hauptreißverschluss | Verdeckter Verschluss mit Magnetknöpfen und klassischen sportlichen Details | Kapuze | Wasserdicht | Warm gefütterte Taschen vorne | Verschluss mit Magnetknöpfen | Innentasche | Wasserdicht: 8.000 mm | Atmungsaktiv 3.000 g/m² / 24h | Windabweisend | Knöpfe mit „Tee Jays“-Branding

Farbe	Größen	1	ab 10	ab 100
Black	S- 3XL	167,08	153,37	148,77



TEE JAYS



TJ9606 | 9606 **All Weather Jacket**

88% Polyester / 12% Elasthan, Futter: 100% Polyester
XS, S, M, L, XL, XXL, 3XL, 4XL, 5XL

Tee Jays

XS, S, M, L, XL, XXL, 3XL, 4XL, 5XL

BLACK

XS, S, M, L, XL, XXL, 3XL

NAVY

88% Polyester/12% Elasthan, 2-Lagen-Material mit 310T Polyester-Innenfutter und DuPont™-Wattierung | Hochwertiges dehnbare und wasserabweisendes Material | Premium-DuPont™-Isolierung | Moderne und sportliche Business-Jacke | Stehkragen | Wasserdicht | Zwei geräumige warm gefütterte Taschen vorne | Elastisches Detail an Saum und Ärmelbündchen | Innentasche | Wasserdicht: 8.000 mm | Atmungsaktiv 3.000 g/m² / 24h | Windabweisend

Farbe	Größen	1	ab 10	ab 100
Coloured	XS- 3XL	157,51	144,61	140,25
Black	4XL- 5XL	162,27	148,99	144,51



REGATTA PROFESSIONAL



RG255 | TRA255 **Pro Pilot Jacket**

100% Polyester
S, M, L, XL, XXL, 3XL

Regatta Professional

BLACK **DARK KHAKI** **NAVY**

Wasserdichtes, hochglänzendes Hydrafort-Material aus 100% Polyester mit 100% recycelter Thermoguard-Isolierung | Steppfutter aus 100% Polyester-Taft | Mehrere Taschen, darunter eine Sicherheitstasche innen und eine Reißverschlusstasche am Ärmel | Versteckter Reißverschluss-Zugang zum Innenfutter für die nachträgliche Veredelung

Farbe	Größen	1	ab 8	ab 80
Coloured	S- 3XL	91,51	83,18	77,59

Mehr Artikel sind online verfügbar.

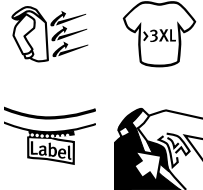

S5420 | ST5420 Lux Padded Jacket Men

Oberstoff + Futter: 100% Nylon, Wattierung: 100% Polyester
S, M, L, XL, XXL, 3XL, 4XL, 5XL

Stedman®

S, M, L, XL, XXL, 3XL, 4XL, 5XL

BLACK OPAL

S, M, L, XL, XXL, 3XL

BLUE MIDNIGHT

Halbmond in hinterer Mitte zur Individualisierung | Verstellbarer Saum | Innentasche vorne rechts | Zugang zum einfachen Besticken der linken Vorderseite | Kapuze mit Kragen für optimale Wärme | 2 Seitentaschen mit Reißverschluss | Verstau-Funktion (Jacke lässt sich in die eigene Innentasche falten) | Hochwertige SBS-Reißverschlüsse | Windschutzleiste | Gewebtes Premium-Größenetikett im Nacken | Abreißbares „tear-away“-Label in der Seitennaht | Fluor- und PFC-frei

Farbe	Größen	1	ab 10	ab 100
Coloured	S - XXL	111,46	97,51	91,18
Coloured	3XL - 5XL	120,50	105,46	98,60



S5520 | ST5520 Lux Padded Jacket Women

Oberstoff + Futter: 100% Nylon, Wattierung: 100% Polyester
XS, S, M, L, XL, XXL, 3XL

Stedman®

XS, S, M, L, XL, XXL, 3XL

BLACK OPAL

XS, S, M, L, XL, XXL

BLUE MIDNIGHT

Halbmond in hinterer Mitte zur Individualisierung | Verstellbarer Saum | Innentasche vorne rechts | Zugang zum einfachen Besticken der linken Vorderseite | Gewebtes Premium-Größenetikett im Nacken | Kapuze mit Kragen für optimale Wärme | 2 Seitentaschen mit Reißverschluss | Hochwertige SBS-Reißverschlüsse | Windschutzleiste | Gewebtes Premium-Größenetikett im Nacken | Abreißbares „tear-away“-Label in der Seitennaht | Fluor- und PFC-frei

Farbe	Größen	1	ab 10	ab 100
Coloured	XS - XXL	111,46	97,51	91,18
Black Opal	3XL	120,50	105,46	98,60

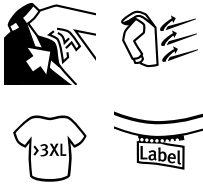

S5430 | ST5430 Lux Padded Vest Men

Oberstoff + Futter: 100% Nylon, Wattierung: 100% Polyester
S, M, L, XL, XXL, 3XL, 4XL, 5XL

Stedman®

S, M, L, XL, XXL, 3XL, 4XL, 5XL

BLACK OPAL

S, M, L, XL, XXL, 3XL

BLUE MIDNIGHT

Halbmond in hinterer Mitte zur Individualisierung | Verstellbarer Saum | Innentasche vorne rechts | Zugang zum einfachen Besticken der linken Vorderseite | Stehkragen | 2 Seitentaschen mit Reißverschluss | Hochwertige SBS-Reißverschlüsse | Windschutzleiste | Gewebtes Premium-Größenetikett im Nacken | Abreißbares „tear-away“-Label in der Seitennaht | Fluor- und PFC-frei

Farbe	Größen	1	ab 10	ab 100
Coloured	S - XXL	88,77	77,68	72,64
Coloured	3XL - 5XL	96,34	84,30	78,83



S5530 | ST5530 Lux Padded Vest Women

Oberstoff + Futter: 100% Nylon, Wattierung: 100% Polyester
XS, S, M, L, XL, XXL, 3XL

Stedman®

XS, S, M, L, XL, XXL, 3XL

BLACK OPAL

XS, S, M, L, XL, XXL

BLUE MIDNIGHT

Halbmond in hinterer Mitte zur Individualisierung | Verstellbarer Saum | Innentasche vorne rechts | Zugang zum einfachen Besticken der linken Vorderseite | Gewebtes Premium-Größenetikett im Nacken | 2 Seitentaschen mit Reißverschluss | Hochwertige SBS-Reißverschlüsse | Windschutzleiste | Gewebtes Premium-Größenetikett im Nacken | Abreißbares „tear-away“-Label in der Seitennaht | Fluor- und PFC-frei

Farbe	Größen	1	ab 10	ab 100
Coloured	XS - XXL	88,77	77,68	72,64
Black Opal	3XL	96,34	84,30	78,83



NEW **REGATTA PROFESSIONAL**
RG245 | TRA245 **Northdale Insulated Jacket**
 100% Polyester
 S, M, L, XL, XXL, 3XL
 Regatta Professional

BLACK NAVY

Strapazierfähiges 300D-Polyestermaterial mit DWR-Beschichtung und 100% recycelter Warmloft-Isolierung | Innenfutter aus Polyester mit aufgedrucktem Hahnentritt-Muster und abnehmbare, isolierte Kapuze mit Verstellmöglichkeit | Mehrere Taschen, einschließlich 12-Zoll-Laptop-/Tablet-Tasche, sowie ein gerippter Kragen und gerippte Bündchen | Anpassbarer Saum und verdeckter Veredelungszugang mit Reißverschluss

Farbe	Größen	1	ab 8	ab 80
Coloured	S- 3XL	115,07	104,60	97,58



NEW **REGATTA PROFESSIONAL**
RG898 | TRA898 **Northdale Insulated Bodywarmer**
 100% Polyester
 S, M, L, XL, XXL, 3XL
 Regatta Professional

BLACK NAVY

Strapazierfähiges 300D-Polyestermaterial mit DWR-Beschichtung und 100% recycelter Warmloft-Isolierung | Innenfutter aus Polyester mit aufgedrucktem Hahnentritt-Muster und gerippte Krageninnenseite | Mehrere Taschen, einschließlich 12-Zoll-Laptop-/Tablet-Tasche | Anpassbarer Saum und verdeckter Veredelungszugang mit Reißverschluss

Farbe	Größen	1	ab 8	ab 80
Coloured	S- 3XL	78,42	71,28	66,52



NEW **HRM**
Styled to impress, made to last
HRM1401 | 1401 **Men's Premium Quilted Jacket**
 100% Polyamid
 S, M, L, XL, XXL, 3XL, 4XL, 5XL
 100 g/m²
 HRM

BLACK DARK GREY NAVY

Aus sehr leichtem, weichem und robustem Material | Atmungsaktiv und wasserabweisend | Abnehmbare Kapuze | Zwei Seitentaschen und eine Brusttasche rechts, jeweils mit Kontrast-Reißverschluss | Zwei Innentaschen und eine Veredelungstasche innen links | Leicht, elegant und wärmend | Label-frei

Farbe	Größen	1	ab 18 (3XL ab 15)	ab 180 (3XL ab 150)
Coloured	S- XXL	90,80	86,25	81,73
Coloured	3XL- 5XL	107,15	101,79	96,44



NEW **HRM**
Styled to impress, made to last
HRM1402 | 1402 **Women's Premium Quilted Jacket**
 100% Polyamid
 XS, S, M, L, XL, XXL, 3XL
 100 g/m²
 HRM

BLACK DARK GREY NAVY

Aus sehr leichtem, weichem und robustem Material | Atmungsaktiv und wasserabweisend | Abnehmbare Kapuze | Zwei Seitentaschen und eine Brusttasche rechts, jeweils mit Kontrast-Reißverschluss | Zwei Innentaschen und eine Veredelungstasche innen links | Leicht, elegant und wärmend | Label-frei

Farbe	Größen	1	ab 18 (XL ab 15)	ab 180 (XL ab 150)
Coloured	XS- L	90,80	86,25	81,73
Coloured	XL- XXL	90,80	86,25	81,73
Coloured	3XL	107,15	101,79	96,44

Mehr Artikel sind online verfügbar.



CRAGHOPPERS
EXPERT



CEN003 | CEN003 **Expert Padded Jacket**

Außen: 100% Polyamid, Innen+Futter: 100% Polyester
XS, S, M, L, XL, XXL, 3XL
60 g/m²

Craghoppers Expert

BLACK | DARK NAVY

Außen: 100% Polyamid, Futter und Füllung: 100% Polyester | Polyamid-Ripstop mit EcoShield DWR-Oberfläche, Futter aus recyceltem Polyester, Füllung aus recyceltem ThermoPro-Polyester und recycelte Reißverschlussbänder | Entspannter Schnitt | 81 cm Länge | Vier Taschen | Zwei untere Taschen mit Reißverschluss | Eine verdeckte Innentasche mit Reißverschluss | Eine RFID-Pas tasche | Durchgehender Reißverschluss mit Druckknopfleiste und Reißverschluss-Abdeckung innen | Verstellbarer Kordelzug im Bund | Feste Kapuze mit Stopper hinten für vollständige Kopfeinstellung | Ripp-Strick an den Ärmelbündchen innen | Wärmewert 3 | Ungefähr 500 g recyceltes Material wurden für die Herstellung dieses Produkts verwendet.

Farbe	Größen	1	ab 12	ab 120
Coloured	XS - 3XL	191,00	173,62	166,72



ROLY

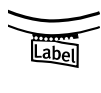

RY5080 | PK5080 **Parka Jacket Nepal**

100% Polyester
S, M, L, XL, XXL, 3XL

Roly

BLACK 02 | NAVY BLUE 55

Obermaterial: 100% Polyester, Taft, 110 g/m²; Wattierung: 100% Polyester, 160 g/m²; Futter: 100% Polyester, Taft, 65 g/m² | Wattierter Sportparka | Kapuze mit Schirm | 2-Wege-Frontreißverschluss mit passendem Puller und Kinnschutz | Elastische Bündchen | Zwei Seitentaschen mit Reißverschluss | Brusttasche links innen | Veredelungszugang | Tragetasche inklusive

Farbe	Größen	1	ab 10	ab 100
Coloured	S - 3XL	59,64	53,36	51,34

ROLY

RY5090 | RA5090 **Men's Norway Jacket**

100% Polyester
S, M, L, XL, XXL, 3XL
290 g/m²

Roly

BERMELLION ORANGE 311 | BLACK 02 | DARK NAVY 45
ELECTRIC BLUE 99 | NAVY BLUE 55

Oberstoff: 100% Polyester, 300 Taffeta; Futter: 100% Polyester, Taffeta 290; Wattierung: 100% Polyester, 150 g/m² | Steppjacke mit anliegender Kapuze mit federleichter und softer Wattierung | Durchgehender, verdeckter Reißverschluss Ton-in-Ton mit Kinnschutz | Zwei Seitentaschen mit Reißverschluss | Elastische und gleichfarbige Stoffeinfassung an Ärmelbündchen, Saum und Kapuze | Innenfutter in Kontrastfarbe | Inklusive Tasche zum Verstauen der Jacke | Wind- und Wasserabweisend



Farbe	Größen	1	ab 10	ab 100
Coloured	S - XXL	46,86	41,94	40,34
Coloured	3XL	51,74	46,29	44,53

RY5091 | RA5091 **Women's Norway Jacket**

100% Polyester
S, M, L, XL, XXL
290 g/m²

Roly

BLACK 02 | FUCHSIA 40 | NAVY BLUE 55

Oberstoff: 100% Polyester, 300 Taffeta; Futter: 100% Polyester, Taffeta 290; Wattierung: 100% Polyester, 150 g/m² | Steppjacke mit anliegender Kapuze mit federleichter und softer Wattierung | Durchgehender, verdeckter Reißverschluss Ton-in-Ton mit Kinnschutz | Zwei Seitentaschen mit Reißverschluss | Elastische und gleichfarbige Stoffeinfassung an Ärmelbündchen, Saum und Kapuze | Innenfutter in Kontrastfarbe | Inklusive Tasche zum Verstauen der Jacke | Tailliertes Modell | Wind- und Wasserabweisend



Farbe	Größen	1	ab 10	ab 100
Coloured	S - XXL	46,86	41,94	40,34



BEST SELLER





RROLY®

RY6432 | SS6432

Men's Antartida Softshell Jacket

Außen: 92% Polyester / 8% Elasthan, Innen: 100% Polyester
S, M, L, XL, XXL, 3XL
 300 g/m²

Roly

BLACK 02	BOTTLE GREEN 56	NAVY BLUE 55
PEARL WHITE 011	RED 60	ROYAL BLUE 05

Außen: 92% Polyester / 8% Elasthan, Innen: 100% Polyester extra warmes Mikrofleece, 300 g/m² | Softshell Jacke, 2-lagig | Durchgehender, kontrastfarbiger Reißverschluss mit Kinnschutz und Puller | Innenfutter aus warmen Mikrofleece | Quernaht über der Brust | Drei äußere Taschen mit Reißverschluss in Kontrastfarbe | Klettverschluss an den Ärmelbündchen | Elastischer Kordelzug mit Stopper im Saum | Wassersäule 1000 mm | Wind- und Wasserabweisend



Farbe	Größen	1	ab 15	ab 150
Coloured	S - XXL	35,87	32,11	30,87
Coloured	3XL	39,48	35,32	33,99

RY6433 | SS6433

Women's Antartida Softshell Jacket

92% Polyester / 8% Elasthan
S, M, L, XL, XXL, 3XL
 300 g/m²

Roly

BLACK 02	NAVY BLUE 55	PEARL WHITE 011
RED 60	ROYAL BLUE 05	

Außen: 92% Polyester / 8% Elasthan, Innen: 100% Polyester, extra warmes Mikrofleece, 300 g/m² | Softshell Jacke, 2-lagig | Durchgehender, kontrastfarbiger Reißverschluss mit Kinnschutz und Puller | Innenfutter aus warmen Mikrofleece | Drei äußere Taschen mit Reißverschluss in Kontrastfarbe | Klettverschluss an den Ärmelbündchen | Elastischer Kordelzug mit Stopper im Saum | Raglan-Ärmel | Figurbetonter Schnitt | Wassersäule 1000 mm | Wind- und Wasserabweisend



Farbe	Größen	1	ab 15	ab 150
Coloured	S - XXL	35,87	32,11	30,87
Coloured	3XL	39,48	35,32	33,99



STRETCH



BEST SELLER

RROLY®

RY6436 | SS6436

Men's Nebraska Softshell Jacket

Außen: 92% Polyester / 8% Elasthan, Innen: 100% Polyester
S, M, L, XL, XXL, 3XL, 4XL
 300 g/m²

Roly

BLACK 02	NAVY BLUE 55
----------	--------------

S, M, L, XL, XXL, 3XL

AQUAMARINE 236	BOTTLE GREEN 56	LIME PUNCH 235
RED 60	ROYAL BLUE 05	

Außen: 92% Polyester / 8% Elasthan, Innen: 100% Polyester extra warmes Mikrofleece, 300 g/m² | Softshell Jacke, 2-lagig | Durchgehender Reißverschluss Ton-in-Ton mit Kinnschutz und Puller | Innenfutter aus Mikrofleece | Ärmelbündchen | Wind- und Wasserabweisend



Farbe	Größen	1	ab 15	ab 150
Coloured	S - XXL	37,49	33,53	32,27
Coloured	3XL - 4XL	41,27	36,91	35,51

RY6437 | SS6437

Women's Nebraska Softshell Jacket

Außen: 92% Polyester / 8% Elasthan, Innen: 100% Polyester
S, M, L, XL, XXL, 3XL
 300 g/m²

Roly

AQUAMARINE 236	BLACK 02	BOTTLE GREEN 56
LIME PUNCH 235	NAVY BLUE 55	RED 60
ROYAL BLUE 05		

Außen: 92% Polyester / 8% Elasthan, Innen: 100% Polyester extra warmes Mikrofleece, 300 g/m² | Softshell Jacke, 2-lagig | Durchgehender Reißverschluss Ton-in-Ton mit Kinnschutz und Puller | Ärmelbündchen | Taillierter Schnitt | Wind- und Wasserabweisend



STRETCH



Farbe	Größen	1	ab 15	ab 150
Coloured	S - XXL	37,49	33,53	32,27
Coloured	3XL	41,27	36,91	35,51

Mehr Artikel sind online verfügbar.



RG642 | TRA642 **Uproar Softshell Jacket**

96% Polyester / 4% Elasthan
XS, S, M, L, XL, XXL, 3XL, 4XL, 5XL
 270 g/m² Regatta Professional

XS, S, M, L, XL, XXL, 3XL, 4XL, 5XL

BLACK/BLACK	NAVY/NAVY
S, M, L, XL, XXL, 3XL	
CLASSIC RED/SEAL GREY (SOLID)	NEW ROYAL
ROYAL BLUE/SEAL GREY (SOLID)	SEAL GREY (SOLID)/SEAL GREY (SOLID)

RG645 | TRA645 **Women's Uproar Softshell Jacket**

96% Polyester / 4% Elasthan
32 (6), 34 (8), 36 (10), 38 (12), 40 (14), 42 (16), 44 (18), 46 (20), 48 (22)
 270 g/m² Regatta Professional

32, 34, 36, 38, 40, 42, 44, 46, 48

BLACK/BLACK	NAVY/NAVY
36, 38, 40, 42, 44, 46	
CLASSIC RED/SEAL GREY (SOLID)	OXFORD BLUE/SEAL GREY (SOLID)
SEAL GREY (SOLID)	SEAL GREY (SOLID)

2 untere Taschen mit Reißverschluss | Softshell-Stretchmaterial, innen warm angeraut | Dauerhaft wasserabweisendes Finish | Windbeständiges und schnell trocknendes Material | Verstellbarer Gummizug im Saum | Kann als Innenjacke für folgendes Modell verwendet werden: RG447

Farbe	Größen	1	ab 16	ab 160
Coloured	XS - 5XL	57,48	52,24	48,79

2 untere Taschen mit Reißverschluss | Dauerhaft wasserabweisendes Finish | Softshell-Stretchmaterial, innen warm angeraut | Leichtgewichtig mit sehr hohem Tragekomfort | Schnell trocknendes Gewebe | Shaped Fit | Windabweisend

Farbe	Größen	1	ab 16	ab 160
Coloured	32 - 48	57,48	52,24	48,79



NEO
BLU
PEOPLE IN MOTION

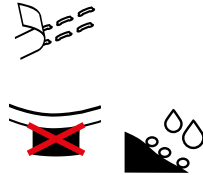

NB3174 | 03174 **Men's Wax Parka Antoine**

100% Polyester
S, M, L, XL, XXL, 3XL, 4XL

NEOBLU

DEEP BLACK | DEEP KHAKI | NIGHT

Polyester 220, PU-Beschichtung, Polyesterfutter aus 210T Taft, TC-Kapuzenfutter | Wasserdicht (5.000 mm) | Wasserdichte Reißverschluss-Öffnung | Kapuze mit Kordelzug | Zwei wasserdichte Seitentaschen mit Reißverschluss | Verlängerter Rücken | Doppelt versiegelte Nähte | Kein Label

Farbe	Größen	1	ab 10	ab 100
Coloured	S - XXL	97,27	92,08	89,70
Coloured	3XL - 4XL	102,15	96,70	94,18



NEO
BLU
PEOPLE IN MOTION



NB3175 | 03175 **Women's Wax Parka Antoine**

100% Polyester
S, M, L, XL, XXL, 3XL

NEOBLU

DEEP BLACK | DEEP KHAKI | NIGHT

Polyester 220, PU-Beschichtung, Polyesterfutter aus 210T Taft, TC-Kapuzenfutter | Wasserdicht (5.000 mm) | Wasserdichte Reißverschluss-Öffnung | Kapuze mit Kordelzug | Zwei wasserdichte Seitentaschen mit Reißverschluss | Verlängerter Rücken | Doppelt versiegelte Nähte | Kein Label

Farbe	Größen	1	ab 10	ab 100
Coloured	S - XXL	97,27	92,08	89,70
Coloured	3XL	102,15	96,70	94,18



STORMTECH®



CLIMATE RANGE
COLD
0°C TO -15°C
32°F TO 5°F



ST83 | XB-3 **Men's Patrol Softshell Jacket**

100% Polyester
S, M, L, XL, XXL, 3XL, 4XL, 5XL

Stormtech

S, M, L, XL, XXL, 3XL, 4XL, 5XL

BLACK/CARBON

S, M, L, XL, XXL, 3XL

BLACK/BRIGHT RED | BLACK/ELECTRIC BLUE | BLACK/KIWI

STORMTECH H2XTREME® 10000 / 3000 wasserdichte und atmungsaktive Außenschicht | Dichte Nähte | Wasserdichter Front-Reißverschluss | Verstellbare, abnehmbare Kapuze | Kapuze mit Kordelzug | Verstellbarer Saum | Verlängerter Rücken | Doppel-Brusttaschen | Reißverschluss-Taschen | Taschenfutter aus angerautem Trikotstoff | Ellbogen vorgeformt | Verstellbare Ärmelbündchen mit Zwickel | 100% mechanisch dehnbare Polyester-Verbundfasern verbunden mit 100% Polyester-Single-Jersey, 240 g

Farbe	Größen	1	ab 15 (S ab 10, 3XL ab 7)	ab 150 (S ab 100, 3XL ab 70)
Coloured	3XL - 5XL	273,70	239,50	229,91
Black/Bright Red Black/Electric Blue Black/Carbon	S - XXL	273,70	239,50	229,91
Black/Kiwi	S - XXL	273,70	239,50	229,91



miners
mate



MY810 | MY810 **my mate - Unisex Hybrid Jacket**

Hauptmaterial: 80% Baumwolle / 20% Polyester, Vordere Seite + Kapuze:
100% Polyester
XS, S, M, L, XL, XXL, 3XL
300 g/m²

Miners mate

BLACK | BURGUNDY | GREY SOLID | NAVY
OLIVE

Gesteppte Hybrid Jacke | Klassische Passform | 3-lagige Sweatware an Ärmel und Rücken, innen weich angeraut mit einer 100% Baumwoll-Oberfläche | YKK Nylon Reißverschluss vorne | Seitentaschen mit YKK Reißverschluss | Abnehmbare Kapuze | 2x1 Ripp an Ärmel- und Bundabschluss | Entfernbare miners mate Etikett | Neutrales Größenetikett im Bund, seitlich versetzt | Einlaufvorbehandelt und Enzymgewaschen

Farbe	Größen	1	ab 16	ab 160
Coloured	XS - 3XL	77,30	70,85	66,43

Mehr Artikel sind online verfügbar.



LIFE
ELEVATE



EL39331 | 39331 **Men's Banff Hybrid Insulated Jacket**

Obermaterial: 94% Polyester / 6% Elasthan, Seiten- und Armeinsatz: 100% Nylon
XS, S, M, L, XL, XXL
38 g/m² Elevate Life



LIFE
ELEVATE



EL39332 | 39332 **Ladies' Banff Hybrid Insulated Jacket**

Obermaterial: 94% Polyester / 6% Elasthan, Seiten- und Armeinsatz: 100% Nylon
XS, S, M, L, XL
38 g/m² Elevate Life

BLACK **NAVY** **STORM GREY**

Banff Hybrid Isolierjacke | Kontrastfarbener 2-Wege-Spiral-Reißverschluss | Kinnschutz | Kontrastfarbener Absatz am Bund | Reflektierende Details | Easy Grip Reißverschluss-Puller | Gedrucktes Hauptlabel | Medienausgangsöffnung innen | Nylon Dull Cire 380T, wasserabweisend und daunendicht

BLACK **NAVY** **STORM GREY**

Banff Hybrid Damen Isolierjacke | Kontrastfarbener 2-Wege-Spiral-Reißverschluss | Kinnschutz | Kontrastfarbener Absatz am Bund | Reflektierende Details | Easy Grip Reißverschluss-Puller | Gedrucktes Hauptlabel | Medienausgangsöffnung innen | Reißverschluss-Garage an Einschubtaschen | Nylon Dull Cire 380T, wasserabweisend und daunendicht

Farbe	Größen	1	ab 18 (XL ab 16)	ab 180 (XL ab 160)
Coloured	XS - L	125,19	113,03	102,36
Coloured	XL - XXL	125,19	113,03	102,36

Farbe	Größen	1	ab 18	ab 180
Coloured	XS - XL	125,19	113,03	102,36



REGATTA
PROFESSIONAL



RG536 | TRA536 **Vintage Puffer Jacket**

100% Polyester
S, M, L, XL, XXL, 3XL

Regatta Professional

SEAL GREY/BLACK **SOLAR/BLACK** **STRONG BLUE/NAVY**

Sturm-Manschetten | Schwere Füllung | Recycelte Füllung aus ca. 30 Kunststoffflaschen (500 ml) | Heraustrennbares Etikett



REGATTA
PROFESSIONAL



RG891 | TRA891 **Vintage Puffer Vest**

100% Polyester
S, M, L, XL, XXL, 3XL

Regatta Professional

SEAL GREY/BLACK **SOLAR/BLACK** **STRONG BLUE/NAVY**

Schwere Füllung | 2 Seitentaschen mit Reißverschluss | Recycelte Füllung aus ca. 30 Kunststoffflaschen (500 ml) | Heraustrennbares Etikett

Farbe	Größen	1	ab 8	ab 80
Coloured	S - 3XL	96,75	87,94	82,11

Farbe	Größen	1	ab 8	ab 80
Coloured	S - 3XL	78,42	71,28	66,52



STRETCH

RG0549 | TRA649 **Navigate Hybrid Jacket**

S, M, L, XL, XXL, 3XL

Regatta Professional

BLACK/CLASSIC RED | BLACK/NEW ROYAL | BLACK/SEAL GREY | NAVY/FRENCH BLUE | NAVY/SEAL GREY

Polyamideinsätze am Oberkörper mit leichter Füllung | Kapuze, Ärmel und Seiteneinsätze aus Extol-Stretch für perfekte Passform und Bewegungsfreiheit | Zwei tief angesetzte Reißverschluss-Taschen und eine Brusttasche | Heraustrennbares Etikett

Farbe	Größen	1	ab 8	ab 80
Coloured	S - 3XL	78,42	71,28	66,52

Mehr Artikel sind online verfügbar.



TJ09110 | 9110 **Hybrid-Stretch Jacket**

100% Polyester
S, M, L, XL, XXL, 3XL

Tee Jays

BLACK/BLACK	DEEP GREEN/BLACK
NAVY/NAVY	

Außenmaterial: 100% Polyester 300T – 90% Polyester/ 10% Elasthan, Futter: 100% Polyester 380T, Isolierung: 100% Polyester DuPont™ -Isolierung | Leicht taillierter Schnitt | Elastische Seiteneinsätze und Ärmel | Zwei versteckte Fronttaschen mit Reißverschluss | Innentasche | Elastisches Formband am unteren Saum | Stehkragen | SBS-Reißverschlüsse

Farbe	Größen	1	ab 10	ab 100
Coloured	S- 3XL	107,86	99,03	96,06

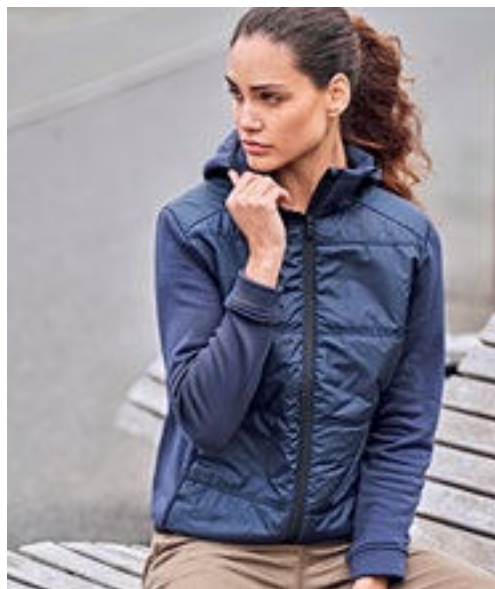

TJ9113 | 9113 **Women's Hybrid-Stretch Hooded Jacket**

100% Polyester
S, M, L, XL, XXL, 3XL

Tee Jays

BLACK/BLACK	DEEP GREEN/BLACK	NAVY/NAVY
-------------	------------------	-----------

Außenmaterial: 100% Polyester 300T – 90% Polyester/ 10% Elasthan, Futter: 100% Polyester 380T, Isolierung: 100% Polyester DuPont™ -Isolierung | Leicht taillierter Schnitt | Elastische Seiteneinsätze und Ärmel | Zwei Fronttaschen mit Reißverschluss | Innentasche | Elastisches Formband am unteren Saum | Kapuze | SBS-Reißverschlüsse

Farbe	Größen	1	ab 10	ab 100
Coloured	S- 3XL	107,86	99,03	96,06



TJ9114 | 9114 **Hybrid-Stretch Bodywarmer**

100% Polyester
XS, S, M, L, XL, XXL, 3XL

Tee Jays

BLACK/BLACK	DEEP GREEN/BLACK	NAVY/NAVY
-------------	------------------	-----------

Außenmaterial: 100% Polyester 300T – 90% Polyester / 10% Elasthan, Futter: 100% Polyester 380T, Isolierung: 100% Polyester DuPont™ -Isolierung | Leicht taillierter Schnitt | Elastische Seiteneinsätze | Zwei versteckte Fronttaschen mit Reißverschluss | Innentasche | Elastisches Formband am Armloch | Stehkragen | SBS-Reißverschlüsse

Farbe	Größen	1	ab 10	ab 100
Coloured	XS- 3XL	100,22	92,01	89,25



RG253 | TRA253 **Navigate Waterproof Insulated Jacket**

100% Polyester
S, M, L, XL, XXL, 3XL

Regatta Professional

BLACK/CLASSIC RED	BLACK/NEW ROYAL	BLACK/SEAL GREY
NAVY/FRENCH BLUE	NAVY/SEAL GREY	

Wasserdichtes und atmungsaktives Isotex-10000-Material aus 100% recyceltem Polyester mit 4-Wege-Stretch und versiegelten Nähten | 100% recycelte Thermoguard-Isolierung | Feste, verstellbare Kapuze, Saum und Ärmelbündchen anpassbar, Reißverschluss in Kontrastfarbe | Mehrere Taschen, darunter eine Sicherheitstasche innen mit Reißverschluss und einen Veredelungszugang mit Reißverschluss | Heraustrennbares Etikett

Farbe	Größen	1	ab 8	ab 80
Coloured	S - 3XL	115,07	104,60	97,58



RG695 | TRF695 **Navigate Fleece Bodywarmer**

100% Polyester
S, M, L, XL, XXL, 3XL

Regatta Professional

BLACK/CLASSIC RED	BLACK/NEW ROYAL	BLACK/SEAL GREY
NAVY/FRENCH BLUE	NAVY/SEAL GREY	

Fleece mit Mini-Gitterstruktur aus 100% Polyester mit 30% Recyclinganteil | Stretch-Einfassung an Ärmeln, Saum und Kragen | Reißverschluss in Kontrastfarbe und zwei tief sitzende Reißverschluss-Taschen | Heraustrennbares Etikett

Farbe	Größen	1	ab 16	ab 160
Coloured	S - 3XL	28,68	26,06	24,28



RG691 | TRF691 **Navigate Half Zip Fleece**

100% Polyester
S, M, L, XL, XXL, 3XL

Regatta Professional

BLACK/CLASSIC RED	BLACK/NEW ROYAL	BLACK/SEAL GREY
NAVY/FRENCH BLUE	NAVY/SEAL GREY	

Fleece mit Mini-Gitterstruktur aus 100% Polyester mit 30% Recyclinganteil | Stretch-Bündchen an Ärmeln und Saum | Reißverschluss in Kontrastfarbe | Heraustrennbares Etikett

Farbe	Größen	1	ab 16	ab 160
Coloured	S - 3XL	28,68	26,06	24,28



RG690 | TRF690 **Navigate Hooded Full Zip Fleece**

100% Polyester
S, M, L, XL, XXL, 3XL

Regatta Professional

BLACK/CLASSIC RED	BLACK/NEW ROYAL	BLACK/SEAL GREY
NAVY/FRENCH BLUE	NAVY/SEAL GREY	

Fleece mit Mini-Gitterstruktur aus 100% Polyester mit 30% Recyclinganteil | Feste Kapuze mit Stretch-Einfassung | Stretch-Bündchen an Ärmeln und Saum | Reißverschluss in Kontrastfarbe und zwei tief sitzende Reißverschluss-Taschen | Heraustrennbares Etikett

Farbe	Größen	1	ab 16	ab 160
Coloured	S - 3XL	39,15	35,58	33,20

Mehr Artikel sind online verfügbar.



NEO
BLU
PEOPLE IN MOTION



NB3172 | 03172 Men's Lightweight Bodywarmer Arthur

100% Nylon, Futter: 100% Nylon, Wattierung: 100% Polyester
S, M, L, XL, XXL, 3XL, 4XL

NEOBLU

DEEP BLACK

NIGHT

Obermaterial und Futter: 100% Nylon 380T, Steppmaterial: 100% Polyester | Wasserabweisend | Ultraleicht | V-Ausschnitt | Öffnung mit fünf Druckknöpfen | Zwei Fronttaschen | Verstaubar in passendem Beutel | Kein Label

Farbe	Größen	1	ab 10	ab 100
Coloured	S - XXL	71,11	67,33	65,59
Coloured	3XL - 4XL	74,64	70,66	68,83



NEO
BLU
PEOPLE IN MOTION



NB3173 | 03173 Women's Lightweight Bodywarmer Arthur

100% Nylon, Futter: 100% Nylon, Wattierung: 100% Polyester
S, M, L, XL, XXL, 3XL

NEOBLU

DEEP BLACK

NIGHT

Obermaterial und Futter: 100% Nylon 380T, Steppmaterial: 100% Polyester | Wasserabweisend | Ultraleicht | V-Ausschnitt | Öffnung mit fünf Druckknöpfen | Zwei Fronttaschen | Verstaubar in passendem Beutel | Kein Label

Farbe	Größen	1	ab 10	ab 100
Coloured	S - XXL	71,11	67,33	65,59
Coloured	3XL	74,64	70,66	68,83

ROLY

RY6412 | CQ6412 Men's Fleecejacket Artic

100% Polyester
S, M, L, XL, XXL, 3XL, 4XL
300 g/m²

Roly

S, M, L, XL, XXL, 3XL, 4XL

BLACK 02	BOTTLE GREEN 56	LEAD 23
NAVY BLUE 55	RED 60	ROYAL BLUE 05

S, M, L, XL, XXL, 3XL

GARNET RED 57	HEATHER BLACK 243	HEATHER ROYAL BLUE 248
PINE GREEN 159	PURPLE 71	WHITE 01

Herren Fleecejacke mit hohem Kragen und Nackenband Ton-in-Ton | Reißverschluss Ton-in-Ton mit Puller in Jackenmaterial | Seitentaschen | Elastische Ärmelbündchen | Elastischer Kordelzug mit Stopper im Saum | Herausreißbares Label

Farbe	Größen	1	ab 15	ab 150
Coloured	S - XXL	24,82	22,21	21,35
Coloured	3XL	27,47	24,59	23,66
Coloured	4XL	29,99	26,85	25,82

RY6413 | CQ6413 Women's Fleecejacket Artic

100% Polyester
S, M, L, XL, XXL
300 g/m²

Roly

BLACK 02	BOTTLE GREEN 56	GARNET RED 57
HEATHER BLACK 243	HEATHER ROYAL BLUE 248	LEAD 23
NAVY BLUE 55	PINE GREEN 159	PURPLE 71
RED 60	ROSETTE 78	ROYAL BLUE 05
WHITE 01		

Damen Fleece Jacke mit hohem Kragen und Nackenband Ton-in-Ton | Reißverschluss Ton-in-Ton | Mit Puller in Jackenmaterial | Elastische Ärmelbündchen | Elastischer Kordelzug mit Stopper im Saum | Herausreißbares Label

Farbe	Größen	1	ab 15	ab 150
Coloured	S - XXL	24,82	22,21	21,35





BEST SELLER

JAMES & NICHOLSON



EASY CARE

JN762 | JN762 **Men's Knitted Fleece Jacket**

100% Polyester
S, M, L, XL, XXL, 3XL
280 g/m²

James&Nicholson

DARK GREY MELANGE/SILVER (SOLID)	KIWI MELANGE/ROYAL	LIGHT GREY MELANGE/RED
ROYAL MELANGE/RED		

Weiches, wärmendes, pflegeleichtes Material in Melangeoptik | Außenseite Strickoptik, Innenseite flauschig weich angeraut | Figurbetonende Teilungsnähte | Kontrastfarbige Einfassung an Saum und Ärmel

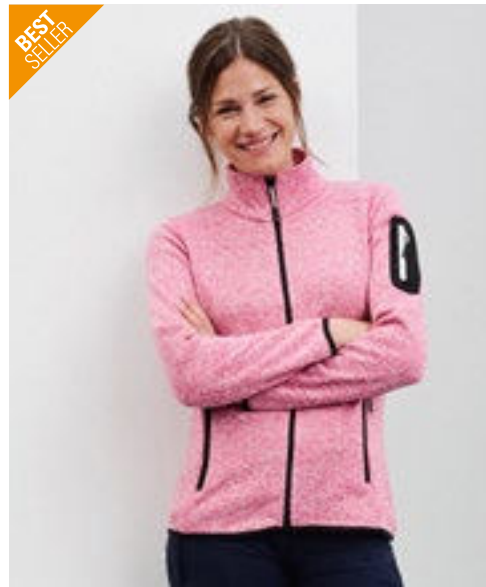

BEST SELLER

JAMES & NICHOLSON



EASY CARE

JN761 | JN761 **Ladies' Knitted Fleece Jacket**

100% Polyester
S, M, L, XL, XXL
280 g/m²

James&Nicholson

DARK GREY MELANGE/SILVER (SOLID)	KIWI MELANGE/ROYAL	LIGHT GREY MELANGE/RED
PINK MELANGE/OFF WHITE	ROYAL MELANGE/RED	

Weiches, wärmendes, pflegeleichtes Material in Melangeoptik | Außenseite Strickoptik, Innenseite flauschig weich angeraut | Kontrastfarbige Einfassung an Saum und Ärmel

Farbe	Größen	1	ab 30	ab 300
Coloured	S- 3XL	72,23	67,47	65,69

Farbe	Größen	1	ab 30	ab 300
Coloured	S- XXL	72,23	67,47	65,69



CRAGHOPPERS
EXPERT



CEA001 | CEA001 **Expert Corey 200 Fleece Jacket**

100% Polyester
S, M, L, XL, XXL, 3XL
205 g/m²

Craghoppers Expert

BLACK	CARBON GREY	DARK CEDAR GREEN	DARK NAVY
POSEIDON BLUE	POTTERS CLAY		

Microfleece | Recycelte Materialien | Leicht | Durchgehender Reißverschluss | Drei Taschen | Zwei aufgesetzte untere Taschen mit Reißverschluss | Eine Brusttasche mit Reißverschluss



CRAGHOPPERS
EXPERT



CEA002 | CEA002 **Expert Womens Miska 200 Fleece Jacket**

100% Polyester
8, 10, 12, 14, 16, 18, 20
205 g/m²

Craghoppers Expert

BLACK	CARBON GREY	DARK CEDAR GREEN	DARK NAVY
POSEIDON BLUE	POTTERS CLAY		

Microfleece | Recycelte Materialien | Leicht | Durchgehender Reißverschluss | Drei Taschen | Zwei aufgesetzte untere Taschen mit Reißverschluss | Eine Brusttasche mit Reißverschluss

Farbe	Größen	1	ab 12	ab 120
Coloured	S- 3XL	65,33	59,38	57,00

Farbe	Größen	1	ab 12	ab 120
Coloured	8- 20	65,33	59,38	57,00

Mehr Artikel sind online verfügbar.



SOL'S
the fair spirit



L04041 | 04041 Unisex Sherpa Bodywarmer Fury

100% Polyester, Tasloneinsätze: 100% Polyamid
XS, S, M, L, XL, XXL, 3XL
440 g/m²

SOL'S

ARMY/DARK ARMY CARBON GREY/BLACK SHEAR BEIGE/BEIGE

70% recyceltes Polyester / 30% Polyester, Polarfleece-Futter: 100% Polyester und Taslon-Einsätze: 100% Polyamid | Sherpa 440 | Hauptverschluss und Seitentaschen mit kontrastierendem Nylon-Reißverschluss | Kontrastierende Taslon-Brusttasche mit Nylon-Reißverschluss | Kontrastierende Taslon-Einfassung an Armausschnitten und Saum | Schwarze Reißverschluss-Zipper mit reflektierenden Details | Saum mit elastischen Kordelzügen und kontrastierenden Enden | Bequemer Schnitt | Rücken leicht verlängert

Farbe	Größen	1	ab 10	ab 100
Coloured	XS - XXL	72,33	58,91	56,48
Coloured	3XL	85,37	69,52	66,64



SOL'S
the fair spirit

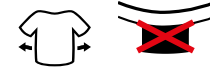

L04042 | 04042 Unisex Sherpa Jacket Fury

100% Polyester, Tasloneinsätze: 100% Polyamid
XS, S, M, L, XL, XXL, 3XL
440 g/m²

SOL'S

ARMY/DARK ARMY CARBON GREY/BLACK SHEAR BEIGE/BEIGE

70% recyceltes Polyester / 30% Polyester, Polarfleece-Futter: 100% Polyester und Taslon-Einsätze: 100% Polyamid | Sherpa 440 | Hauptverschluss und Seitentaschen mit kontrastierendem Nylon-Reißverschluss | Kontrastierende Taslon-Brusttasche mit Nylon-Reißverschluss | Kontrastierende Taslon-Einfassung an Bündchen und Saum | Schwarze Reißverschluss-Zipper mit reflektierenden Details | Saum mit elastischen Kordelzügen und kontrastierenden Enden | Bequemer Schnitt | Rücken leicht verlängert

Farbe	Größen	1	ab 10	ab 100
Coloured	XS - XXL	86,80	70,69	67,78
Coloured	3XL	102,44	83,42	79,99

SOL'S
the fair spirit



L04022 | 04022 Unisex Fleece Zip Jacket Finch

100% Polyester
XXS, XS, S, M, L, XL, XXL, 3XL, 4XL
275 g/m²

SOL'S

ARMY BLACK CARBON GREY
NAVY

70% recyceltes Polyester / 30% Elasthan | Polarfleece 275 | Hauptverschluss und Seitentaschen mit Reißverschluss aus Spritzguss-Kunststoff | Farblich abgestimmter Reißverschluss-Zipper aus Metall | Geschnitten und genäht | Necktape | Elastische, farblich abgestimmte Schrägbandeinfassung an Bündchen und Saum

Farbe	Größen	1	ab 10	ab 100
Coloured	XXS - XXL	55,62	47,12	44,05
Coloured	3XL	65,64	55,60	52,00
Coloured	4XL	77,45	65,62	61,36





TEE JAYS



TJ9122 | 9122

Mountain Fleece Bodywarmer

100% Polyester, Ripstop: 92% Polyester / 8% Elasthan
XS, S, M, L, XL, XXL, 3XL
344 g/m²

Tee Jays

BLACK/BLACK CLAY/BLACK DEEP GREEN/BLACK

Schweres und weiches Polyester-Fleece | Brusttasche | Zwei Fronttaschen mit Reißverschluss | Elastisches Formband am Armloch und am unteren Saum | Verstärkte Einsätze | Verstärkter Ripstop-Polyester an den Schultern | SBS-Reißverschlüsse



TEE JAYS



TJ9120 | 9120

Mountain Fleece

100% Polyester, Ripstop: 92% Polyester / 8% Elasthan
XS, S, M, L, XL, XXL, 3XL
344 g/m²

Tee Jays

BLACK/BLACK CLAY/BLACK DEEP GREEN/BLACK

Schweres und weiches Polyester-Fleece | Brusttasche | Zwei Fronttaschen mit Reißverschluss | Elastisches Formband am Ärmelsaum | Verstärkte Einsätze | Verstärkter Ripstop-Polyester an Schultern und Ellbogen | SBS-Reißverschlüsse

Farbe	Größen	1	ab 10	ab 100
Coloured	XS - 3XL	88,27	81,06	78,61

Farbe	Größen	1	ab 10	ab 100
Coloured	XS - 3XL	95,46	87,63	84,99



TEE JAYS



TJ9124 | 9124

Mountain Hooded Fleece

100% Polyester, Ripstop: 92% Polyester / 8% Elasthan
XS, S, M, L, XL, XXL, 3XL
344 g/m²

Tee Jays

ASPHALT/BLACK

Schweres und weiches Polyester-Fleece | Kapuze | SBS-Reißverschluss | Verstärkte Einsätze | Verstellbarer Saum mit Kordelstopper | Elastisches Formband am Ärmelsaum | Zwei offene Vordertaschen | Innentasche

Farbe	Größen	1	ab 10	ab 100
Asphalt/Black	XS - 3XL	100,22	92,01	89,25

Mehr Artikel sind online verfügbar.

REGATTA
PROFESSIONAL

**BEST
SELLER**



RG532 | TRF532

Thor III Fleece Jacket

100% Polyester

XXS, XS, S, M, L, XL, XXL, 3XL, 4XL, 5XL

280 g/m²

Regatta Professional

XXS, XS, S, M, L, XL, XXL, 3XL, 4XL, 5XL

BLACK DARK NAVY

XS, S, M, L, XL, XXL, 3XL, 4XL

BORDEAUX BOTTLE GREEN CLASSIC RED GLOWLIGHT NEW ROYAL OXFORD BLUE ROYAL BLUE SEAL GREY (SOLID)

280er Symmetry-Fleece mit Antipilling-Ausstattung | Verstellbarer Gummizug im Saum | Fleece-Bündchen | 2 untere Taschen mit Reißverschluss | Schnell trocknend | Pflegeleicht (Easy Care)

Farbe	Größen	1	ab 16	ab 160
Coloured	XXS - 5XL	32,96	29,99	29,63



REGATTA
PROFESSIONAL



RG541 | TRF541 **Women's Thor III Fleece Jacket**

100% Polyester

32 (6), 34 (8), 36 (10), 38 (12), 40 (14), 42 (16), 44 (18), 46 (20), 48 (22)

280 g/m²

Regatta Professional

32, 34, 36, 38, 40, 42, 44, 46, 48

BLACK DARK NAVY

36, 38, 40, 42, 44, 46

CLASSIC RED HOT PINK OXFORD BLUE ROYAL BLUE

SEAL GREY

280er Symmetry-Fleece mit Antipilling-Ausstattung | Shaped Fit | Verstellbarer Gummizug im Saum | 2 untere Taschen mit Reißverschluss | Fleece-Bündchen | Schnell trocknend | Pflegeleicht (Easy Care)

Farbe	Größen	1	ab 16	ab 160
Coloured	32 - 48	32,96	29,99	29,63



BEST SELLER

Result
core
VALUE

Result
COLOUR



RT114X | R114X **Micro Fleece Jacket**

100% Polyester

XS, S, M, L, XL, XXL, 3XL

200 g/m²

Result Core

BLACK	CHARCOAL	FOREST	NAVY
ORANGE	RED	ROYAL	WHITE

Sehr leichtes Material | Antipilling-Fleece Polyester | Zwei Seitentaschen | Einfach zu waschen und schnell zu trocknen | Durchgehender Front-Reißverschluss

Farbe	Größen	1	ab 25	ab 250
Coloured	XS - 3XL	23,56	21,30	20,47



Result
core
VALUE



RT219X | R219X **Polartherm™ Quilted Winter Fleece**

100% Polyester

S, M, L, XL, XXL, 3XL, 4XL

280 g/m²

Result Core

BLACK NAVY

Angenehtes, weiches Tragegefühl | Durchgehender Reißverschluss bis zum Kragen | Zwei Seitentaschen mit Reißverschluss | Doppelnah-Detaill | Naht-details am Kragen | Elastische Ärmelbündchen | Verstellbarer Kordelzug im Bund

Farbe	Größen	1	ab 8	ab 80
Coloured	S - XXL	61,76	57,00	54,62
Coloured	3XL - 4XL	64,14	59,38	57,00



BEST SELLER

Result

Result
COLOUR



RT36A | R036X **Polartherm™ Jacket**

100% Polyester

XS, S, M, L, XL, XXL, 3XL

330 g/m²

Result

BLACK NAVY

XS, S, M, L, XL, XXL	FOREST	NATURAL	ORANGE
BURGUNDY	RED	ROYAL	WHITE
OXFORD GREY			

Schweres Fleece-Gewebe aus 100 % Polyester | Anti-Pilling | Athletischer Schnitt, elastische Passform | Durchgehender Front-Reißverschluss | Zwei große Fronttaschen mit dekorativen Ziernähten | Elastische Ärmelbündchen | Verstellbarer Gummizug im Saum

Farbe	Größen	1	ab 20	ab 200
Coloured	XS	28,32	26,06	24,99
Coloured	S - 3XL	29,75	27,37	26,18
Oxford Grey	XS - XXL	37,49	34,51	33,08

Mehr Artikel sind online verfügbar.





MY621 | MY621 **my mate - Ladies' No Pocket Hoody**

Uni Farben: 80% Baumwolle / 20% Polyester; Heather Farben: 60% Baumwolle / 40% Polyester; Heather Grey: 85% Baumwolle / 15% Viskose
XS, S, M, L, XL, XXL
 300 g/m²



BLACK/HEATHER BLACK	BURGUNDY/HEATHER BURGUNDY
GREY SOLID/HEATHER GREY	HEATHER GREY/GREY SOLID
NAVY/HEATHER NAVY	OLIVE/HEATHER OLIVE

Klassische Passform | Ringgesponnene Baumwolle | 3-lagige Sweatware, innen weich angeraut, mit einer 100% Baumwoll-Oberfläche | Gleichfarbige Kordel | 2x1 Ripp an Ärmel- und Bundabschluss | Entfernbare miners mate Etikett | Neutrales Größenetikett im Bund, seitlich versetzt | Einlaufvorbehandelt und Enzymgewaschen

Farbe	Größen	1	ab 15	ab 150
Coloured	S - 3XL	52,38	46,05	42,79



MY611 | MY611 **my mate - Men's No Pocket Hoody**

Uni Farben: 80% Baumwolle / 20% Polyester; Heather Farben: 60% Baumwolle / 40% Polyester; Heather Grey: 85% Baumwolle / 15% Viskose
S, M, L, XL, XXL, 3XL
 300 g/m²



BLACK/HEATHER BLACK	BURGUNDY/HEATHER BURGUNDY
GREY SOLID/HEATHER GREY	HEATHER GREY/GREY SOLID
NAVY/HEATHER NAVY	OLIVE/HEATHER OLIVE

Klassische Passform | Ringgesponnene Baumwolle | 3-lagige Sweatware, innen weich angeraut, mit einer 100% Baumwoll-Oberfläche | Gleichfarbige Kordel | 2x1 Ripp an Ärmel- und Bundabschluss | Entfernbare miners mate Etikett | Neutrales Größenetikett im Bund, seitlich versetzt | Einlaufvorbehandelt und Enzymgewaschen

Farbe	Größen	1	ab 15	ab 150
Coloured	S - 3XL	52,38	46,05	42,79



MY610 | MY610 **my mate - Men's Hoody**

Uni Farben: 80% Baumwolle / 20% Polyester; Heather Farben: 60% Baumwolle / 40% Polyester; Heather Grey: 85% Baumwolle / 15% Viskose
S, M, L, XL, XXL, 3XL
 300 g/m²



BLACK/HEATHER BLACK	BURGUNDY/HEATHER BURGUNDY
GREY SOLID/HEATHER GREY	HEATHER GREY/GREY SOLID
NAVY/HEATHER NAVY	OLIVE/HEATHER OLIVE

Klassische Passform | Ringgesponnene Baumwolle | 3-lagige Sweatware, innen weich angeraut, mit einer 100% Baumwoll-Oberfläche | Gleichfarbige Kordel | 2x1 Ripp an Ärmel- und Bundabschluss | Kängurutasche | Entfernbare miners mate Etikett | Neutrales Größenetikett im Bund, seitlich versetzt | Einlaufvorbehandelt und Enzymgewaschen

Farbe	Größen	1	ab 15	ab 150
Coloured	S - 3XL	52,38	46,05	42,79



MY620 | MY620 **my mate - Ladies' Hoody**

Uni Farben: 80% Baumwolle / 20% Polyester; Heather Farben: 60% Baumwolle / 40% Polyester; Heather Grey: 85% Baumwolle / 15% Viskose
XS, S, M, L, XL, XXL
 300 g/m²



BLACK/HEATHER BLACK	BURGUNDY/HEATHER BURGUNDY
GREY SOLID/HEATHER GREY	HEATHER GREY/GREY SOLID
NAVY/HEATHER NAVY	OLIVE/HEATHER OLIVE

Klassische Passform | Ringgesponnene Baumwolle | 3-lagige Sweatware, innen weich angeraut, mit einer 100% Baumwoll-Oberfläche | Gleichfarbige Kordel | 2x1 Ripp an Ärmel- und Bundabschluss | Kängurutasche | Entfernbare miners mate Etikett | Neutrales Größenetikett im Bund, seitlich versetzt | Einlaufvorbehandelt und Enzymgewaschen

Farbe	Größen	1	ab 15	ab 150
Coloured	S - 3XL	52,38	46,05	42,79



E2111 | 2111F Men's Heather Hoody 60/40

60% Baumwolle / 40% Polyester
S, M, L, XL, XXL
250 g/m²

Promodoro

HEATHER BLACK HEATHER BLUE SPORTS GREY (HEATHER)

Kasak-Sweatshirt mit einem hohen, überkreuzten Kragen und Doppel-Kapuze | Figurbetont | Molton brushed | Neutrales Größenetikett im Nacken | 60% gekämmte Baumwolle / 40% Polyester

Farbe	Größen	1	ab 20	ab 200
Coloured	S - XXL	42,01	40,39	38,84



E2112 | 2112F Women's Heather Hoody 60/40

60% Baumwolle / 40% Polyester
XS, S, M, L, XL
250 g/m²

Promodoro

HEATHER BLACK HEATHER BLUE HEATHER ROSE

Kasak-Sweatshirt mit einem hohen, überkreuzten Kragen und Doppel-Kapuze | Figurbetont | Molton brushed | Neutrales Größenetikett im Nacken | 60% gekämmte Baumwolle / 40% Polyester

Farbe	Größen	1	ab 20	ab 200
Coloured	XS - XL	40,46	38,91	37,41



HRM900 | 900 Unisex Sweat Hoody

80% Baumwolle / 20% Polyester (Grey Melange: 90% Baumwolle / 10% Viskose)
XS, S, M, L, XL, XXL, 3XL, 4XL, 5XL, 6XL
320 g/m²

HRM

XS, S, M, L, XL, XXL, 3XL, 4XL, 5XL, 6XL

BLACK	BOTTLE GREEN	DARK GREY	DENIM
GREY MELANGE	NAVY	OLIVE	SAND
SKY BLUE	STONE		

XS, S, M, L, XL, XXL, 3XL, 4XL, 5XL

OFF WHITE	RASPBERRY	RED	ROYAL BLUE
-----------	-----------	-----	------------

Weiches Mischgewebe | Modischer, körperbetonter Schnitt | Sehr glatte Oberflächenstruktur mit angerauter Innenseite | Kapuze mit mittig bestickter, flacher Kontrast-Kordel und Kontrast-Innenfutter | Beidseitig je eine HRM-Metall-Öse | Verstärktes, farblich passendes Nackenband | Saum und Abschluss von Taschen und Ärmeln aus elastischen 2x2 Ripp-Strick-Bündchen | Labelfrei | Gewebtes Fair4All Flaglabel in der linken Seitennaht | BSCI zertifizierte Produktion

Farbe	Größen	1	ab 20 (XXL ab 18)	ab 200 (XXL ab 180)
Coloured	XS - XL	45,12	42,89	40,63
Coloured	XXL	45,12	42,89	40,63
Coloured	3XL - 6XL	53,26	50,60	47,93



SW245 | SW245 Organic Cotton Unisex Hoodie

75% Baumwolle / 25% Polyester
S, M, L, XL, XXL
400 g/m²

Starworld

DEEP BLACK

55% Bio-Baumwolle / 20% recycelte Baumwolle / 25% Polyester | Gebürstetes Fleece mit 3-fädigem Garn | Schmutz- und wasserabweisend | Kapuzen-Sweatshirt mit doppelt gefütterter, besonders schwerer Kapuze | Großzügiger Schnitt | Modischer Kordelzug mit Einfassung | Integrierte Handytasche | Für einfaches Rebranding, Größenlabel nur unter Nackenband eingenäht | Abreißetikett mit obligatorischen Informationen innen

Farbe	Größen	1	ab 12	ab 120
Deep Black	S - XXL	34,80	31,39	29,75



NEO
BLU
PEOPLE IN MOTION



NB3196 | 03196 **Men's French Terry Hoodie Nicholas**

85% Baumwolle / 15% Polyester
S, M, L, XL, XXL, 3XL, 4XL

NEOBLU

DEEP BLACK	DUSTY BEIGE	DUSTY GREEN	GRAY MELANGE
NIGHT			

French Terry 400 | Gekämmte Baumwolle | Kangorootasche | Raglan-Ärmel | Kapuze mit Futter | 2x2-Ripp | Halbmond | Nackenband im Kragen | Farblich abgestimmte Ösen und Stopper | Kein Label



NEO
BLU
PEOPLE IN MOTION



NB3197 | 03197 **Women's French Terry Hoodie Nicholas**

85% Baumwolle / 15% Polyester
S, M, L, XL, XXL, 3XL

NEOBLU

DEEP BLACK	DUSTY BEIGE	DUSTY GREEN	GRAY MELANGE
NIGHT			

French Terry 400 | Gekämmte Baumwolle | Kangorootasche | Raglan-Ärmel | Kapuze mit Futter | 2x2-Ripp | Halbmond | Nackenband im Kragen | Farblich abgestimmte Ösen und Stopper | Kein Label

Farbe	Größen	1	ab 20	ab 200
Coloured	S - XXL	49,43	46,79	45,58
Coloured	3XL - 4XL	56,83	53,81	52,41

Farbe	Größen	1	ab 20	ab 200
Coloured	S - XXL	49,43	46,79	45,58
Coloured	3XL	56,83	53,81	52,41



BY192 | BY192 **Ultra Heavy Zip Hoody**

100% Baumwolle
XS, S, M, L, XL, XXL, 3XL, 4XL, 5XL
460 g/m²

Build Your Brand

BLACK	COBALT BLUE	HEATHER GREY
OLIVE	U. BEIGE	

Ultra Heavy Terry | Loose fit | Durchgehender, metallischer Reißverschluss | Kapuze | Breite, gerippte Bündchen und Saum | Geteilte Kängurutasche

Farbe	Größen	1	ab 15 (3XL ab 10)	ab 150 (3XL ab 100)
Coloured	XS - XXL	74,18	66,52	62,62
Coloured	3XL - 5XL	79,49	71,28	67,09



BY148 | BY148 **Ladies' Sweat Parka**

65% Baumwolle / 35% Polyester
XS, S, M, L, XL, XXL, 3XL, 4XL, 5XL
300 g/m²

Build Your Brand

BLACK	HEATHER GREY	WHITE
-------	--------------	-------

Mittels innenliegendem Tunnelzugs verstellbar | Kapuze | Großzügige Kängurutasche | Halbmond am hinteren Ausschnitt

Farbe	Größen	1	ab 20 (3XL ab 15)	ab 200 (3XL ab 150)
Coloured	XS - XL	45,01	40,34	37,98
Coloured	XXL	52,96	47,48	44,70
Coloured	3XL - 5XL	52,96	47,48	44,70



SW240 | SW240 **Organic Cotton Unisex Sweat Jacket**

75% Baumwolle / 25% Polyester
S, M, L, XL, XXL
400 g/m²

Starworld

DEEP BLACK

55% Bio-Baumwolle / 20% recycelte Baumwolle / 25% Polyester | Gebürstetes Fleece mit 3-fädigem Garn | Schmutz- und wasserabweisend | Sweatshirt mit durchgehendem Reißverschluss und doppelt gefütterter, besonders schwerer Kapuze | Großzügiger Schnitt | Modischer Kordelzug mit Einfassung | Integrierte Handytasche | Für einfaches Rebranding, Größenlabel nur unter Nackenband eingenäht | Abreißetikett mit obligatorischen Informationen innen

Farbe	Größen	1	ab 12	ab 120
Deep Black	S - XXL	42,10	38,01	36,01

Mehr Artikel sind online verfügbar.



JustHoods
A.W.D.B.



miners
mate



JH150 | JH150 Graduate Heavyweight Zoodie

70% Baumwolle / 30% Polyester (Charcoal (Heather): 55% Polyester / 45% Baumwolle), (Heather Grey: 65% Baumwolle / 35% Polyester)

XS, S, M, L, XL, XXL, 3XL
330 g/m²

Just Hoods

CHARCOAL (HEATHER)	HEATHER GREY	JET BLACK	NEW FRENCH NAVY
ROYAL BLUE			

3-teilige Kapuze mit Single-Jersey-Innenseite | Schweres Material | Ärmelbündchen und Saum mit 2x1-Ripp | YKK-Reißverschluss und Schieber aus Kunststoff mit Kinnschutz | Geteilte Kängurutasche | Flache Zugkordeln | Flachnaht-Detail an Tasche | Weiches Baumwollgewebe sorgt für eine ideale Druckoberfläche | Einfaches Abreißetikett | Gebürstetes Innenvlies

Farbe	Größen	1	ab 24	ab 240
Coloured	XS - XXL	43,10	35,68	34,03
Coloured	3XL	48,17	39,87	38,03

MY910 | MY910 my mate - Unisex Sweat Jacket

Hauptmaterial: 80% Baumwolle / 20% Polyester, Schulterbereich + Kapuze: 100% Polyester

XS, S, M, L, XL, XXL, 3XL
300 g/m²

Miners mate

BLACK	BURGUNDY	GREY SOLID	NAVY
OLIVE			

Material-Mix Sweatjacke | Klassische Passform | 3-lagige Sweatware, innen weich angeraut, mit einer 100% Baumwoll-Oberfläche | YKK Nylon Reißverschluss vorne | Seitentaschen mit YKK Reißverschluss | Kapuze | 2x1 Ripp an Ärmelabschluss | Entfernbares miners mate Etikett | Neutrales Größenetikett im Bund, seitlich versetzt | Einlaufvorbehandelt und Enzymgewaschen

Farbe	Größen	1	ab 14	ab 140
Coloured	XS - 3XL	71,42	68,78	66,40



BELLA+CANVAS



CV3739 | 3739 Unisex Poly-Cotton Fleece Full-Zip Hoodie

52% Baumwolle / 48% Polyester (Heather Farben: 90% Baumwolle / 10% Polyester), (DTG Farben: Außen: 100% Baumwolle / Innen: 70% Polyester / 30% Baumwolle)

XS, S, M, L, XL, XXL
220 g/m²

Canvas

ASPHALT (SOLID)	BLACK	DARK GREY HEATHER
DTG BLACK	DTG DARK GREY	DTG WHITE
FOREST	GOLD	HEATHER FOREST
HEATHER NAVY	HEATHER SLATE	LILAC
MAROON	MAUVE (SOLID)	MILITARY GREEN
NAVY	PEACH	RED
STORM	TAN	TEAL
TEAM PURPLE	TRUE ROYAL	WHITE

Gekämmte und ringgesponnene Airlume-Baumwolle | Mit Zugband und durchgehendem, weißen Metall-Reißverschluss | Kangorootasche | Mit Seitennaht | Unisex | Für den Einzelhandel geeignet

Farbe	Größen	1	ab 18	ab 180
Coloured	XS - XL	44,70	38,72	37,75
Coloured	XXL	49,36	42,77	41,67





SOL'S
the fair spirit



L482 | 00584 **Unisex Zipped Jacket Sherpa**

80% Baumwolle / 20% Polyester
XXS, XS, S, M, L, XL, XXL
280 g/m²

SOL'S

BLACK FRENCH NAVY GREY MELANGE ROYAL BLUE

Ringgesponnene Baumwolle | Jacke und Kapuze Sherpa-gefüttert | Eingesetzte Ärmel | Kängurutaschen | Ärmelbündchen, Taillenbund und Taschen aus 2x2 Ripp | Breiter, flacher Kordelzug in Kontrastfarbe | Verdeckter Reißverschluss | Passgenauer Schnitt | Geschnitten und genäht | Kein Veredelungszugang

Farbe	Größen	1	ab 20	ab 200
Coloured	XXS - XXL	85,39	69,54	66,69



INDEPENDENT
TRADING COMPANY



NP352 | EXP90SHZ **Unisex Sherpa Lined Zip Hooded Jacket**

70% Baumwolle / 30% Polyester (Charcoal Heather, Black: 55% Baumwolle / 45% Polyester)
XS, S, M, L, XL, XXL
250 g/m²

Independent

BLACK/NATURAL BURGUNDY HEATHER/NATURAL CHARCOAL HEATHER/NATURAL
NAVY HEATHER/NATURAL SALT-N-PEPPER/NATURAL SKY HEATHER/NATURAL

Vorgewaschenes Baumwoll-Polyester-Gemisch French Terry | Futter aus 100% Polyester-Sherpa-Fleece (160 g/m²) | Oberfaden mit 32 Einzelfäden für hervorragende Bedruckbarkeit und Weichheit | Spaltstich-Doppelnähte | 1x1 Ripp-Strick an Ärmelbündchen und Taillenbund | Flacher Kordelzug mit Nickelspitze im Antik-Look, Ösen und sichtbarer Reißverschluss | Zwei Kordelzüge (1 x DTM und 1 x Natural) | Medientasche und Öse an der Fronttasche | Daumenlöcher an den Ärmelabschlüssen | Twill-Nackenband | Unisex-Passform | Amerikanische Größen, Artikel fällt sehr groß aus | Kein Veredelungszugang

Farbe	Größen	1	ab 12	ab 120
Coloured	XS - XL	78,09	66,64	62,48
Coloured	XXL	81,37	69,42	65,09



mantis

*SUPERSTAR
by mantis

P83 | M83 **Men's Superstar Zip-Through Hoodie**

80% Baumwolle / 20% Polyester
S, M, L, XL, XXL
330 g/m²

Mantis

BLACK CHARCOAL GREY MELANGE DARK NAVY
HEATHER GREY MELANGE SWISS NAVY

Zertifizierung als Bio-Baumwolle in Arbeit | Eingesetzte Ärmel | Kängurutaschen | Reißverschluss und Ösen mit Messing-Effekt | Breite Kordeln in Off-White mit Enden in Messing-Optik | 3-teilige Kapuze für eine perfekte Form | Dekorative Flachnähte an den Seitennähten und an der Tasche | Doppeltes Nackenband für ein sauberes Finish und modernen Look | Abreißbares Größenetikett | Weiche „Pfirsichhaut“-Oberfläche und innen angeraut für ein weiches Gefühl



Farbe	Größen	1	ab 20	ab 200
Coloured	S - XXL	56,10	49,96	45,01

P84 | M84 **Women's Superstar Zip Through Hoodie**

80% Baumwolle / 20% Polyester
S, M, L, XL
330 g/m²

Mantis

BLACK CHARCOAL GREY MELANGE DARK NAVY
HEATHER GREY MELANGE

Zertifizierung als Bio-Baumwolle in Arbeit | Eingesetzte Ärmel | Kängurutaschen | Reißverschluss und Ösen mit Messing-Effekt | Breite Kordeln in Off-White mit Enden in Messing-Optik | 3-teilige Kapuze für eine perfekte Form | Dekorative Flachnähte an den geschwungenen Seitennähten und an der Tasche | Doppeltes Nackenband für ein sauberes Finish und modernen Look | Abreißbares Größenetikett | Weiche „Pfirsichhaut“-Oberfläche und innen angeraut für ein weiches Gefühl



Farbe	Größen	1	ab 20	ab 200
Coloured	S - XL	46,65	41,53	37,44

Mehr Artikel sind online verfügbar.



écologie.
by AWOLLS



EA032 | EA032 Crater Recycled Sweatshirt

70% Baumwolle / 30% Polyester

XS, S, M, L, XL, XXL

280 g/m²

Ecologie

BLACK HEATHER GREY NAVY

Recycelte Baumwolle und Polyester | Entspannter Schnitt | Gerippte Ärmelabschlüsse und Saum | Vollständig recycelte Materialien | Gebürstetes Innenfleece | Rundhalsausschnitt | Eingesetzte Ärmel | Nackenband | Gepeachte Oberfläche

Farbe	Größen	1	ab 30	ab 300
Coloured	XS - XXL	28,73	23,78	22,68



SOL'S
the fair spirit



L04043 | 04043 Unisex Round-Neck Sweatshirt Authentic

80% Baumwolle / 20% Polyester (Grey Melange: 93% Baumwolle / 7% Viskose)

XS, S, M, L, XL, XXL, 3XL

450 g/m²

SOL'S

BLACK GREY MELANGE

80% Bio-Baumwolle / 20% recyceltes Polyester | Fleece 450 | Eingesetzte Ärmel mit überschnittenen Schultern | Gerippter Kragen, Bündchen und Saum | Gerippte Seiteneinsätze | Necktape | Oversize Schnitt | Geschnitten und genäht

Farbe	Größen	1	ab 20 (3XL ab 100)	ab 200 (3XL ab 1000)
Coloured	XS - XXL	66,54	54,19	51,96
Black	3XL	78,54	63,95	61,31
Grey Melange	3XL	78,54	63,95	61,31

miners
mate



MY510 | MY510 my mate - Men's Crew Neck Sweat

Uni Farben: 80% Baumwolle / 20% Polyester; Heather Farben: 60% Baumwolle / 40% Polyester; Heather Grey: 85% Baumwolle / 15% Viskose

S, M, L, XL, XXL, 3XL

300 g/m²

Miners mate

BLACK/HEATHER BLACK	BURGUNDY/HEATHER BURGUNDY
GREY SOLID/HEATHER GREY	HEATHER GREY/GREY SOLID
NAVY/HEATHER NAVY	OLIVE/HEATHER OLIVE

Klassische Passform | Ringgesponnene Baumwolle | 3-lagige Sweatware, innen weich angeraut, mit einer 100% Baumwoll-Oberfläche | 2x1 Ripp an Hals-, Ärmel und Bundabschluss | Entfernbare miners mate Etikett | Neutrales Größenetikett im Bund, seitlich versetzt | Einlaufvorbehandelt und Enzymgewaschen

Farbe	Größen	1	ab 25	ab 250
Coloured	S - 3XL	44,20	39,39	36,70



MY520 | MY520 my mate - Ladies' Crew Neck Sweat

Uni Farben: 80% Baumwolle / 20% Polyester; Heather Farben: 60% Baumwolle / 40% Polyester; Heather Grey: 85% Baumwolle / 15% Viskose

XS, S, M, L, XL, XXL

300 g/m²

Miners mate

BLACK/HEATHER BLACK	BURGUNDY/HEATHER BURGUNDY
GREY SOLID/HEATHER GREY	HEATHER GREY/GREY SOLID
NAVY/HEATHER NAVY	OLIVE/HEATHER OLIVE

Klassische Passform | Ringgesponnene Baumwolle | 3-lagige Sweatware, innen weich angeraut, mit einer 100% Baumwoll-Oberfläche | 2x1 Ripp an Hals-, Ärmel und Bundabschluss | Entfernbare miners mate Etikett | Neutrales Größenetikett im Bund, seitlich versetzt | Einlaufvorbehandelt und Enzymgewaschen

Farbe	Größen	1	ab 25	ab 250
Coloured	XS - XXL	44,20	39,39	36,70



mantis



P197 | M197 **The Quarter Zip Sweat**

80% Baumwolle / 20% Polyester
S, M, L, XL, XXL
280 g/m²

Mantis

BLACK	HEATHER GREY MELANGE	NAVY
-------	----------------------	------

Zertifizierung als 80% Bio-Baumwolle oder Zertifizierung im Übergang / 20% recycelter Polyester (rPET) | Gebürstetes Fleece | Unisex-Style | Ripp-Bündchen und -Kragen | Eingesetzte Ärmel | Nackenband | YKK-Reißverschluss aus schwarzem Metall mit matter Oberfläche | Tear Away Label | Pflegeetikett mit QR-Code zur Rückverfolgung der Lieferkette und Prüfung der positiven Auswirkungen des Kaufs von Biomaterialien | Pflegeetikett aus Bio-Baumwolle

Farbe	Größen	1	ab 20	ab 200
Coloured	S - XXL	48,77	43,44	39,13
Heather Grey Melange	S - XXL	52,00	46,29	41,72

NEW



HRM
Styled to impress, made to last



HRM904 | 904 **Unisex Premium Zip-Sweatshirt**

70% Baumwolle / 30% Polyester
XS, S, M, L, XL, XXL, 3XL, 4XL, 5XL, 6XL
320 g/m²

HRM

BLACK	BOTTLE GREEN	DARK GREY	GREY MELANGE
NAVY	OLIVE	RED	ROYAL BLUE
SAND	STONE	WHITE	

Ringgesponnene, gekämmte Baumwolle / recycelter Polyester (innen ange-
raut) | Weiches Mischgewebe | Sehr glatte Oberflächenstruktur mit angerauter
Innenseite | Modische Passform | Praktischer Frontreißverschluss und zwei ver-
deckte Seitentaschen mit Metallreißverschluss | Verstärktes, farblich passendes
Nackenband | Saum- und Ärmelabschluss aus elastischen 1x1 Rippstrick-Bünd-
chen | Einlaufvorbehandelt und Anti-Pilling | 60°C waschbar und für Industrie-
wäsche geeignet

Farbe	Größen	1	ab 26 (3XL ab 20)	ab 260 (3XL ab 200)
Coloured	XS - XXL	51,53	48,96	46,39
Coloured	3XL - 6XL	60,81	57,76	54,72



REGATTA
PROFESSIONAL



RG0673 | TRF673 **Solomon Zip-Neck Knitted Pullover**

32% Polyacryl / 25% Wolle / 23% Baumwolle /
11% Polyamid / 8% Polyester / 1% Elasthan
S, M, L, XL, XXL, 3XL

Regatta Professional

DARK GREY MARL	NAVY MARL
----------------	-----------

Viertel-Reißverschluss | Kragen, Bündchen und
Saum aus Rippstrick | Heraustrennbares Etikett



promodoro



NEW
COLOUR

E5050N | 5050 **Men's New Troyer Sweater**

100% Baumwolle
S, M, L, XL, XXL, 3XL
320 g/m²

Promodoro

ASH (HEATHER)	BLACK	FOREST
GRAPHITE (SOLID)	NAVY	WHITE

Gekämmte Baumwolle | Molton-Velour | Reißver-
schluss am Kragen | Elasthan-Bündchen an Arm
und Saum | Der Schnitt von Schulterpartie und Arm
weicht erheblich von der Schnittführung des Vorgän-
germodells E5050 ab

Farbe	Größen	1	ab 30 (3XL ab 25)	ab 300 (3XL ab 250)
Coloured	S - XXL	60,24	57,93	55,69
Coloured	3XL	69,28	66,62	64,07



TEE JAYS



TJ5438 | 5438 **Half Zip Sweatshirt**

70% Baumwolle / 30% Polyester
S, M, L, XL, XXL, 3XL
310-320 g/m²

Tee Jays

BLACK	DARK GREY (SOLID)	NAVY
-------	-------------------	------

Ringgesponnene Baumwolle | Doppelt gefärbt | Elas-
than in allen Rippen für bessere Stabilität | 3-fädiger
Stoff für glatte Oberfläche | Gebürstete Rückseite |
Waschbar bei 40 Grad

Farbe	Größen	1	ab 10	ab 100
Coloured	S - XXL	64,45	59,14	57,36
Coloured	3XL	66,83	61,33	59,48

Mehr Artikel sind online verfügbar.



SFM125 | SF125 Men's Feel Good Roll Neck Top

96% Baumwolle / 4% Elasthan
S, M, L, XL, XXL
165 g/m²

SF Men

BLACK

Herausreißbares Label | Abgesetzter Rollkragen | Enzymgewaschen für einzigartig weiches Tragegefühl | Moderne, schmale Passform für Lang-Größen | Langärmelig | Doppelnähte an Ärmeln und Saum

Farbe	Größen	1	ab 36	ab 360
Black	S - XXL	26,78	22,02	21,13



SF125 | SK125 Women's Feel Good Roll Neck Top

96% Baumwolle / 4% Elasthan
XS, S, M, L, XL, XXL
165 g/m²

SF Women

BLACK

Entfernbares SF (Skniffit) Label | Abgesetzter Rollkragen | Enzymgewaschen für einzigartig weiches Tragegefühl | Moderne, schmale Passform für Lang-Größen | Langärmelig | Doppelnähte an Ärmeln und Saum | Seiten figurbetont abgenäht | Single-Jersey

Farbe	Größen	1	ab 72	ab 720
Black	XS - XXL	23,21	19,09	18,33



S9080 | ST9080 Knit Long Sleeve Sweater

58% Polyester / 37% Viskose / 5% Elasthan
S, M, L, XL, XXL
210 g/m²

Stedman®

DARK GREY MELANGE LIGHT GREY MELANGE MARINA BLUE MELANGE

Eleganter Langarm-Pullover für Herren aus angenehm weichem Polyester-Viskose-Elasthan-Gemisch | Gebürstete Außenseite | Schmalere Kragen aus gleichem Material | Nackenband | Seitennähte | Kleines Größenetikett im Nacken | Pflegeetikett in der Seitennaht

Farbe	Größen	1	ab 24	ab 240
Coloured	S - XXL	31,46	27,54	25,75



S9180 | ST9180 Knit Long Sleeve Sweater Women

58% Polyester / 37% Viskose / 5% Elasthan
S, M, L, XL
210 g/m²

Stedman®

DARK GREY MELANGE LIGHT GREY MELANGE MARINA BLUE MELANGE

Eleganter Langarm-Pullover für Damen aus angenehm weichem Polyester-Viskose-Elasthan-Gemisch | Angeraute Außenseite | Schmalere Kragen aus gleichem Material | Nackenband | Seitennähte | Kleines Größenetikett im Nacken | Pflegeetikett in der Seitennaht

Farbe	Größen	1	ab 24	ab 240
Coloured	S - XL	31,46	27,54	25,75

HENBURY



W722 | H722 **Men's Lightweight V-Neck Cardigan**

50% Baumwolle / 50% Polyacryl
XS, S, M, L, XL, XXL, 3XL, 4XL

Henbury

BLACK GREY MARL NAVY

Feinstrick-Cardigan mit V-Ausschnitt | 12 Gauge | Abgepasste Details an Ärmeln und Ausschnitt | Eingesetzte Ärmel | Hornknöpfe farblich abgestimmt | 1x1 Ripp-Kragen

Farbe	Größen	1	ab 24 (4XL ab 12)	ab 240 (4XL ab 120)
Coloured	XS- XL	46,24	38,03	35,58
Coloured	XXL	48,24	39,65	37,10
Coloured	3XL	49,81	40,96	38,32
Coloured	4XL	49,81	40,96	38,32

HENBURY



W723 | H723 **Ladies' Lightweight V-Neck Cardigan**

50% Baumwolle / 50% Polyacryl
XXS, XS, S, M, L, XL, XXL, 3XL, 4XL

Henbury

BLACK GREY MARL NAVY

Feinstrick | 12 Gauge | Cardigan mit V-Ausschnitt | Knöpfe mit Perlmutter-Effekt | 1x1 Ripp-Kragen | Rundgestrickter Saum und Bündchen | Set-In-Ärmel | Zwei Fronttaschen

Farbe	Größen	1	ab 24 (4XL ab 12)	ab 240 (4XL ab 120)
Coloured	XXS- XL	46,24	38,03	35,58
Coloured	XXL	48,24	39,65	37,10
Coloured	3XL	49,81	40,96	38,32
Coloured	4XL	49,81	40,96	38,32



SOL'S
the fair spirit

L01710 | 01710 **Men's Glory Sweater**

70% Viskose / 30% Polyamid
S, M, L, XL, XXL, 3XL

SOL'S

BLACK CHARCOAL MELANGE FRENCH NAVY
GREY MELANGE OXBLOOD



V-Ausschnitt | Passgenauer Schnitt | 1x1 Ripp an Bündchen und Saum mit Elasthan für perfekten Sitz | Sich verjüngende Armausschnitte

Farbe	Größen	1	ab 25	ab 250
Coloured	S - XXL	51,81	42,17	40,46
Coloured	3XL	59,57	48,50	46,51



L01711 | 01711 **Women's Glory Sweater**

70% Viskose / 30% Polyamid
XS, S, M, L, XL, XXL

SOL'S

BLACK CHARCOAL MELANGE FRENCH NAVY
GREY MELANGE OXBLOOD

V-Ausschnitt | Figurbetonter Schnitt | 1x1 Ripp an Bündchen und Saum mit Elasthan für perfekten Sitz | Sich verjüngende Armausschnitte

Farbe	Größen	1	ab 25	ab 250
Coloured	XS - XXL	51,81	42,17	40,46

Mehr Artikel sind online verfügbar.

BEST SELLER



écologie.
by AWARD



EA060 | EA060 Arenal Sustainable Sweater

70% Baumwolle / 30% Polyester
XS, S, M, L, XL, XXL

Ecologie

BLACK CHARCOAL HEATHER GREY NAVY

70% recycelte Baumwolle aus Fabrikausschuss / 30% recyceltes Polyester | Feinstrick | Eingesetzte Ärmel | Gerollter Kragen, Bund und Saum | Modische Passform | Ripp-Kragen | Nackenband | Saum und Ärmel mit Zwillingsnadel-Detail | Größenetikett nur für einfaches Rebranding

Farbe	Größen	1	ab 30	ab 300
Coloured	XS - XXL	34,46	28,54	27,20



écologie.
by AWARD



EA080 | EA080 Iguazu Sustainable Knitted Hoodie

70% Baumwolle / 30% Polyester
XS, S, M, L, XL, XXL

Ecologie

CHARCOAL/BLACK HEATHER GREY/CHARCOAL NAVY/HEATHER GREY

70% recycelte Baumwolle / 30% recyceltes Polyester | Zwei-Farben-Optik | Eingesetzte Ärmel | Ripp-Bündchen und-Kragen | Kapuze mit Kordelzug | Fangmuster | Modische Passform | Größenetikett nur für einfaches Rebranding

Farbe	Größen	1	ab 20	ab 200
Coloured	XS - XXL	48,86	40,44	38,58

BEST SELLER



SOL'S
the fair spirit



L413 | 00548 Men's Zipped Knitted Cardigan Gordon

49% Baumwolle / 49% Polyacryl / 2% Polyamid
S, M, L, XL, XXL, 3XL

SOL'S

BLACK MEDIUM GREY (SOLID) NAVY

Eingesetzte Ärmel | 1x1 Ripp-Kragen, gestricktes, kontrastfarbendes Nackenband | Ärmelbündchen und Bund aus 1x1 Elasthan-Ripp | Verdeckter Reißverschluss vorne | Modische Armausschnitte | Gerade Passform

Farbe	Größen	1	ab 25	ab 250
Coloured	S - XXL	58,98	49,96	46,72
Coloured	3XL	67,85	57,48	53,76



SOL'S
the fair spirit



L414 | 00550 Women's Zipped Knitted Cardigan Gordon

49% Baumwolle / 49% Polyacryl / 2% Polyamid
S, M, L, XL, XXL

SOL'S

BLACK MEDIUM GREY (SOLID) NAVY

Eingesetzte Ärmel | 1x1 Ripp-Kragen, gestricktes, kontrastfarbendes Nackenband | Ärmelbündchen und Bund aus 1x1 Elasthan-Ripp | Verdeckter Reißverschluss vorne | Modische Armausschnitte | Passgenauer Schnitt

Farbe	Größen	1	ab 25	ab 250
Coloured	S - XXL	58,98	49,96	46,72



HRM709 | 709 **Men's Premium College Jacket**

70% Baumwolle / 30% Polyester
S, M, L, XL, XXL, 3XL, 4XL, 5XL
 320 g/m²



BLACK/OFF WHITE	NAVY/OFF WHITE	OLIVE/STONE
STONE/OFF WHITE		

Ringgesponnene, gekämmte Baumwolle / recycelter Polyester (innen angeraut) | Weiches Mischgewebe | Kontrastfarbene Ärmel | Antipilling und einlaufvorbehandelt, farbecht | Die Jacke lässt sich durch ein verdeckten Frontreißverschluss mit Blende schließen | Saum, Kragen und Ärmelbund sind mit hochwertigem 2x2 gestreiftem Rippstrick versehen | Zwei Innentaschen | Modern regular fit | Label-frei

Farbe	Größen	1	ab 20 (XXL ab 18)	ab 200 (XXL ab 180)
Coloured	S - XL	54,38	51,67	48,96
Coloured	XXL	54,38	51,67	48,96
Coloured	3XL - 5XL	64,16	60,95	57,76

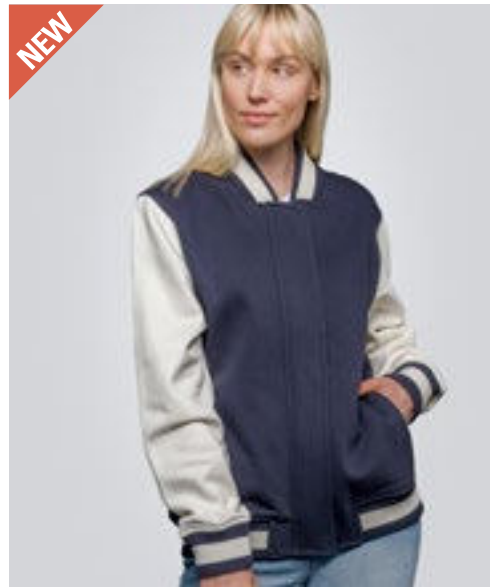

HRM809 | 809 **Women's Premium College Jacket**

70% Baumwolle / 30% Polyester
XS, S, M, L, XL, XXL, 3XL
 320 g/m²



BLACK/OFF WHITE	NAVY/OFF WHITE	OLIVE/STONE
STONE/OFF WHITE		

Ringgesponnene, gekämmte Baumwolle / recycelter Polyester (innen angeraut) | Weiches Mischgewebe | Kontrastfarbene Ärmel | Antipilling und einlaufvorbehandelt, farbecht | Verdeckter Frontreißverschluss mit verschleißbarer Klettverschluss-Blende | Saum, Kragen und Ärmelbund sind mit hochwertigem 2x2 gestreiftem Rippstrick versehen | Zwei Innentaschen | Modern regular fit | Label-frei

Farbe	Größen	1	ab 20 (XXL ab 18)	ab 200 (XXL ab 180)
Coloured	XS - XL	54,38	51,67	48,96
Coloured	XXL	54,38	51,67	48,96
Coloured	3XL	64,16	60,95	57,76



L03989 | 03989 **Unisex Checkered Overshirt Noah**

100% Baumwolle, Innen+Füllung: 100% Polyester
0 (XS/S), 1 (M/L), 2 (XL/XXL), 3 (3XL/4XL)



GREEN EMPIRE	MEDIUM BURGUNDY	ROYAL BLUE
--------------	-----------------	------------

Außen: 100% Baumwoll-Flanell / innen: 100% recycelter Polyester-Taft 210T / Füllung: 100% recycelter Polyester (120 g/m² am Körper; 90 g/m² an den Ärmeln) | Flanell 180 | Hauptverschluss mit Knöpfen | Hemdkragen | Seitentaschen | Zwei aufgesetzte Brusttaschen mit Knöpfen | Geknöpfte Bündchen mit Schlitz | Innere Brusttasche links mit Klettverschluss | Steppfutter | Innerer Reißverschluss am unteren Rücken für eine individuelle Anpassung | Auf der Rückseite verlängert für eine bequeme Passform

Farbe	Größen	1	ab 10	ab 100
Coloured	0 (XS/S) - 2 (XL/XXL)	101,27	82,47	79,09
Coloured	3 (3XL/4XL)	119,50	97,32	93,32

SOL'S
the fair spirit



BU8620 | 8620 **Men's Flannel Jacket With Sherpa Hoodie**

100% Baumwolle
S, M, L, XL, XXL, 3XL
 260 g/m²

BURNSIDE



BLACK - GREY (CHECKED)	GREY - BLUE (CHECKED)	RED - NAVY (CHECKED)
------------------------	-----------------------	----------------------

Obermaterial: 100% Baumwolle, Füllung: 100% Polyester | Kapuze mit Kordelzug und Sherpa-Futter | Durchgehender Nylon-Reißverschluss vorne | Seitentaschen | Zwei Brusttaschen mit Klappen | Verstellbare Manschetten

Farbe	Größen	1	ab 12	ab 120
Coloured	S - XL	61,29	52,29	49,03
Coloured	XXL - 3XL	67,43	57,52	53,93

Mehr Artikel sind online verfügbar.



03

HI-VIS & WORKWEAR

RG6250 | TRF625 **Pro Hi-Vis F/Z Hoodie**65% Polyester / 35% Baumwolle
S, M, L, XL, XXL, 3XL**ORANGE/NAVY** | **YELLOW/NAVY**

65% Polyester / 35% Baumwolle mit angerauter Innenseite | EN ISO 20471:2013 + A1:2016 Klasse 2 | Orange auch RIS-3279/TOM | Kapuze mit Jersey-Futter | Fest angebrachte Kapuze mit Verstellmöglichkeiten | Gerippte Ärmelabschlüsse und Saum | 2 untere Taschen | Abgewinkelte Reflektions-Streifen

Farbe	Größen	1	ab 16	ab 160
Coloured	S- 3XL	81,04	73,66	68,78

**RG6630** | TRF663 **Pro Hi-Vis O/H Hoody**65% Polyester / 35% Baumwolle
S, M, L, XL, XXL, 3XL**ORANGE** | **YELLOW**

65% Polyester / 35% Baumwolle mit angerauter Innenseite | EN ISO 20471:2013 + A1:2016 Klasse 2 | Orange auch RIS-3279/TOM | Kapuze mit Jersey-Futter | Fest angebrachte Kapuze mit Verstellmöglichkeiten | Gerippte Ärmelabschlüsse und Saum mit Kängurutasche | Abgewinkelte Reflektions-Streifen

Farbe	Größen	1	ab 16	ab 160
Coloured	S- 3XL	70,57	64,14	59,86

RG523R | TRJ523R **Pro Hi Vis Insulated Overtrouser**100% Polyester
S, M, L, XL, XXL, 3XL**ORANGE/NAVY** | **YELLOW/NAVY**

Wasserdichtes und atmungsaktives Isotex 10000 beschichtetes Polyester material | Entspricht EN 343 Klasse 3:3 | Winddichtes Material | Nähte getaped | Gelb entspricht EN20471 Klasse 1 | Farbton Orange entspricht auch RIS-3279 /TOM | Druckknöpfe am Saum | Elastischer Bund | Der Hersteller gewährleistet die Reflektionseigenschaft gemäß EN-Norm für fünf Waschgänge

Farbe	Größen	1	ab 16	ab 160
Coloured	S- 3XL	62,71	57,00	53,19



RY9317 | HV9317 **T-Shirt Tauri**
55% Baumwolle / 45% Polyester
S, M, L, XL, XXL, 3XL, 4XL
170 g/m²
Roly Workwear

FLUOR ORANGE 223	FLUOR YELLOW 221
GARDEN GREEN 52/FLUOR YELLOW 221	LEAD 23/FLUOR YELLOW 221
NAVY BLUE 55/FLUOR ORANGE 223	NAVY BLUE 55/FLUOR YELLOW 221

Funktionsshirt mit High Visibility und kurzen Ärmeln | Rundhalsausschnitt in Hauptstoff | Zwei segmentierte Reflexstreifen auf dem Rumpf und einer auf den Ärmeln | Mischgewebe aus Polyester und Baumwolle für Komfort und Atmungsaktivität | EN ISO 13688:2013 und EN ISO 20471:2013/A1:2016, Klasse I: 55221 - 55223 - 52221 - 23221, Klasse II: 221 - 223

Farbe	Größen	1	ab 50	ab 500
Coloured	S - XXL	26,47	23,68	22,78
Coloured	3XL	28,80	25,78	24,80
Coloured	4XL	29,58	26,47	25,47



RY9318 | HV9318 **Poloshirt Atrio Shortsleeve**
55% Baumwolle / 45% Polyester
S, M, L, XL, XXL, 3XL, 4XL
170 g/m²
Roly Workwear

FLUOR ORANGE 223	FLUOR YELLOW 221
GARDEN GREEN 52/FLUOR YELLOW 221	LEAD 23/FLUOR YELLOW 221
NAVY BLUE 55/FLUOR ORANGE 223	NAVY BLUE 55/FLUOR YELLOW 221

Funktions kurzarm Poloshirt mit High Visibility | Kragen aus 1x1-Rippenstrick | Kontrastfarbene 3-Knopfleiste | Zwei segmentierte Reflexstreifen auf dem Rumpf | Polyester/Baumwollmischgewebe für Komfort und Atmungsaktivität | Tasche optional | CE-Zertifizierung gemäß den Normen: EN ISO 13688:2013 und EN ISO 20471:2013/A1:2016, Klasse I: 55221 - 55223 - 52221 - 23221, Klasse II: 221 - 223

Farbe	Größen	1	ab 25	ab 250
Coloured	S - XXL	30,32	27,11	26,08
Coloured	3XL	32,51	29,08	27,99
Coloured	4XL	33,25	29,75	28,63

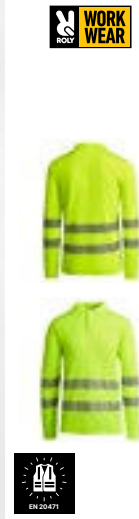

RY9319 | HV9319 **Poloshirt Atrio Longsleeve**
55% Baumwolle / 45% Polyester
S, M, L, XL, XXL, 3XL, 4XL
170 g/m²
Roly Workwear

FLUOR ORANGE 223	FLUOR YELLOW 221
GARDEN GREEN 52/FLUOR YELLOW 221	LEAD 23/FLUOR YELLOW 221
NAVY BLUE 55/FLUOR ORANGE 223	NAVY BLUE 55/FLUOR YELLOW 221

Funktions Langarm-Poloshirt mit High Visibility | Kragen aus 1x1-Rippenstrick | Kontrastfarbene 3-Knopfleiste | Zwei segmentierte Reflexstreifen an Rumpf und Ärmeln | Polyester/Baumwollmischgewebe für Komfort und Atmungsaktivität | Tasche optional | CE-Zertifizierung gemäß den Normen: EN ISO 13688:2013 und EN ISO 20471:2013/A1:2016, Klasse I: 55221 - 55223 - 52221 - 23221, Klasse II: 221 - 223

Farbe	Größen	1	ab 25	ab 250
Coloured	S - XXL	38,32	34,30	32,99
Coloured	3XL	40,63	36,37	34,99
Coloured	4XL	41,36	37,01	35,60



RY9320 | HV9320 **Jacket Merak**
100% Polyester
S, M, L, XL, XXL, 3XL, 4XL
Roly Workwear

FLUOR YELLOW 221	GARDEN GREEN 52/FLUOR YELLOW 221	LEAD 23/FLUOR YELLOW 221
NAVY BLUE 55/FLUOR ORANGE 223	NAVY BLUE 55/FLUOR YELLOW 221	

Kombinierter, gesteppter Parka mit High Visibility | Wasserdichter Stoff mit heißversiegelten Nähten | Einrollbare Kapuze mit verstellbarem Kordelzug | Zwei horizontale Reflexstreifen an Rumpf und Ärmeln und vertikale Reflexstreifen an den Schultern | Brusttasche mit Patte und Klettverschluss sowie Ausweishalter | Zwei Vordertaschen mit Klappe | Innentasche mit Reißverschluss | Verdeckte Bündchen an den Ärmeln aus 1x1-Rippstrick | Zentrale Knopfleiste mit Metallknöpfen zum Schließen und zentralem Zweibeige-Reißverschluss | Veredlungszug für den Siebdruck | CE-Zertifizierung gemäß den Normen: EN ISO 13688:2013 und EN ISO 20471:2013/A1:2016, Klasse I: 55221 - 55223 - 52221 - 23221, Klasse II: 221

Farbe	Größen	1	ab 10	ab 100
Coloured	S - XXL	73,61	65,85	63,36
Coloured	3XL	76,85	68,76	66,16
Coloured	4XL	79,80	71,40	68,69



RY9321 | HV9321 **Trousers Enix**
80% Polyester / 20% Baumwolle, Innen: 100% Polyester
38, 40, 42, 44, 46, 48, 50, 52, 54, 56, 58, 60
Roly Workwear

GARDEN GREEN 52/FLUOR YELLOW 221	LEAD 23/FLUOR YELLOW 221	NAVY BLUE 55/FLUOR ORANGE 223
NAVY BLUE 55/FLUOR YELLOW 221		

Gefütterte lange Hose mit High Visibility und mehreren Taschen | Kombiniert in zwei Farben und mit reflektierenden Bändern | Kontrastierende, fluoreszierende Details an den Taschen | Innenfutter aus Fleece | Verstellbarer Gummibund am Rücken | Zwei Vordertaschen | Zwei Gesäßtaschen mit Klappe und Klettverschluss | Zwei seitliche Taschen mit Patte und Klettverschluss | CE-Zertifizierung gemäß den Normen: EN ISO 13688:2013 und EN ISO 20471:2013/A1:2016, Klasse I: 55221 - 55223 - 52221 - 23221

Farbe	Größen	1	ab 20	ab 200
Coloured	38 - 60	44,03	39,39	37,89



KX800 | KXFJ **Hi-Vis Safety Fleece-Jacket Bergen**

100% Polyester
S, M, L, XL, XXL, 3XL, 4XL, 5XL
260 g/m²

Kortex

SIGNAL ORANGE | SIGNAL YELLOW

Warmer Fleecestoff | Zwei 5 cm breite Reflektionsstreifen um den Körper, Ärmel sowie über beide Schultern | Elastische Bündchen | Zertifiziert nach EN ISO 20471:2013 + A1:2016, Klasse 3 | Orange entspricht zudem der GO/RT 3279 | Mit EAN Barcode ausgestattet | Einzeln in Polybeutel verpackt | Gebrauchsanweisung in allen Amtssprachen der EU | Der Hersteller gewährleistet die Reflektionseigenschaft gemäß EN-Norm für 25 Waschgänge bis 40 °C

Farbe	Größen	1	ab 24	ab 240
Coloured	S- 5XL	52,26	46,12	44,34



RT329 | R329X **Safety Microfleece Jacket**

100% Polyester
S, M, L, XL, XXL, 3XL, 4XL
280 g/m²

Result Safe-Guard

FLUORESCENT ORANGE/WORKGUARD GREY | FLUORESCENT YELLOW/WORKGUARD GREY

Zertifiziert nach ISOEN20471:2013, Klasse 2 | Reflektions-Streifen an Schultern, Körper und Ärmeln | Kontrasteinsätze in Workguard Grey | Reißverschlussstaschen | Stehkragen | Aufhänger | Ungefüttert | Der Hersteller gewährleistet die Reflektionseigenschaft gemäß EN-Norm für 25 Waschgänge

Farbe	Größen	1	ab 10	ab 100
Coloured	S- 4XL	52,96	48,79	46,77



YK08 | HVK08 **Hi-Vis Fleece Jacket**

100% Polyester
S, M, L, XL, XXL, 3XL
380 g/m²

YOKO

HI-VIS ORANGE | HI-VIS ORANGE/NAVY | HI-VIS YELLOW | HI-VIS YELLOW/NAVY

EN ISO20471:2013 Class 3 | 5 cm breite Reflektions-Streifen aus 3M™ Scotchlite™ | Je zwei Reflektions-Streifen um den Körper und die Ärmel, je einer über die Schultern | Durchgehender Reißverschluss vorne | Beste Trageeigenschaften durch elastische Ärmel-Bündchen und Bund sowie hohen Kragen | Zwei tief aufgesetzte Taschen | Hi-Vis Orange und Orange/Navy entsprechen RIS-3279-TOM | Optimale Arbeitskleidung für Flughafenmitarbeiter, Kuriere, Öl-Plattformpersonal, Straßenarbeiter und Müllabfuhr, etc. | Antipilling-Polyester | Der Hersteller gewährleistet die Reflektionseigenschaft gemäß EN-Norm für 25 Waschgänge

Farbe	Größen	1	ab 15	ab 150
Coloured	S- 3XL	54,74	48,74	45,62



YK703 | HVW703 **Hi-Vis Chevron Quilted Jacket**

100% Polyester
S, M, L, XL, XXL, 3XL
190 g/m²

YOKO

HI-VIS YELLOW

Entspricht Norm EN ISO20471:2013 Class 2 | Dieses Gilet/diese Jacke ist gegen Metalldetektoren und Scanner gefeit und eignet sich ideal für die Elektronik- und Telekommunikationsbranche | Handytaschen | Umkehrbarer interaktiver Reißverschluss | 300D PU-beschichtetes Polyester-Außenmaterial | Elegante, diagonal verlaufende Chevron-Reflektorbänder um den Körper für Style und Sicherheit | Hautsympathisches, marineblaues Mikro-Gewebefutter an Body und Ärmeln | Die Ärmel sind abnehmbar | Handytasche auf der rechten Brust mit reflektierender Paspelatte mit Klettverschluss | Elastische Ärmelbündchen | Zwei untere Taschen mit reflektierenden Paspelatten | Innentasche mit Klettverschluss | Der Hersteller garantiert die Reflexeigenschaften nach EN-Norm für 25 Waschgänge bei 40 °C.

Farbe	Größen	1	ab 10	ab 100
Hi-Vis Yellow	S- 3XL	74,14	66,02	61,78

Mehr Artikel sind online verfügbar.



SAFE-GUARD
by **Result**

Result
core
VALUE



RT217X | R217X **High Vis Winter Blouson**

100% Polyester
S, M, L, XL, XXL, 3XL

Result Safe-Guard

FLUORESCENT ORANGE | FLUORESCENT YELLOW

Entspricht Norm EN ISO20471:2013, Klasse 3 | EN343 zertifiziert | Komplettsiegelte, wasserdichte Nähte | Verdeckte Kapuze mit Kordel | Robuster Reißverschluss vorne | Sturmpatte mit Nietverschluss | Eine Innentasche rechts | 50 mm breite, aufgenähte Reflektions-Streifen | Zwei Seitentaschen mit Abdeckung | Für größtmögliche Sicherheit sollte dieses Kleidungsstück gut befestigt und in sauberem Zustand getragen werden | Elastischer Bund | Außen: 300D Polyurethan beschichtetes Oxford Polyester | Isolierung: 4 oz Polar-Therm Wattierung | Futter: 100% gesteppte Polyester Wattierung | Der Hersteller gewährleistet die Reflektionseigenschaft gemäß EN-Norm für 25 Waschgänge

Farbe	Größen	1	ab 10	ab 100
Coloured	S - 3XL	45,22	41,77	40,10



YOKO **HI-VIS**



YK706 | HVW706 **Hi-Vis Kensington Jacket With Fleece Lining**

100% Polyester
XS, S, M, L, XL, XXL, 3XL
340 g/m²

YOKO

BLACK | HI-VIS ORANGE | HI-VIS YELLOW | NAVY
PINK

Eine elegante Jacke für Sicherheit, Komfort, Qualität und Style | Aus weichem, schön gestepptem und wasserdichtem Material | High-Vis Yellow und Orange entsprechen EN ISO 20471: 2013 Klasse 3 | Die Farbe Orange entspricht zudem RIS-3279-TOM für die Nutzung in der Bahnindustrie | Zwei 5 cm breite Reflektions-Streifen in „V“-Form am Körper und an den Armen für beste Sichtbarkeit in der Dunkelheit | Stehkragen mit Kinnschutz, die Brusttasche und die beiden Handwärmer-Seitentaschen sind mit Reißverschlüssen ausgestattet | Eine große aufgesetzte Tasche am innen fixierten Fleecefutter | Zusätzliche Reflektions-Biesen an jedem Ärmelbündchen und am Bund für zusätzliche Sichtbarkeit und einen coolen Look in der Dunkelheit | Tolle Farbauswahl für Arbeit und Freizeit | Versteckter Reißverschluss an der unteren Innenseite zur Dekoration | Der Hersteller gewährleistet die Reflektionseigenschaft gemäß EN-Norm für 25 Waschgänge | Pink ist Lady Fit

Farbe	Größen	1	ab 15	ab 150
Coloured	XS - 3XL	82,75	73,68	68,95



SAFE-GUARD
by **Result**



RT325 | R325M **Men's Soft Padded Safety Jacket**

100% Polyester
S, M, L, XL, XXL, 3XL, 4XL

Result Safe-Guard

FLUORESCENT ORANGE/GREY | FLUORESCENT YELLOW/GREY

Außen: 75D 100% Polyester (dehnbares, mechanisches Garn / TPU Folien) | Füllung: 100% weicher Polyester | ISO EN20471:2013 Klasse 2, Orange entspricht auch RIS-3279-TOM | Aufgenähte Reflektions-Streifen an Schultern, Körper und Ärmeln | Kontrast-Einsätze und Innenfutter in Grau | Weiche, elastische Bündchen und Saum | Verlängerter Rücken | Reißverschlusstaschen | Stehkragen | Aufhänger | Innentasche | Zum Veredeln geeignet - Ohne Markenlabel | Der Hersteller gewährleistet die Reflektionseigenschaft gemäß EN-Norm für 25 Waschgänge

Farbe	Größen	1	ab 10	ab 100
Coloured	S - 4XL	73,66	68,90	66,05



SAFE-GUARD
by **Result**



RT325F | R325F **Women's Soft Padded Safety Jacket**

100% Polyester
XS, S, M, L, XL

Result Safe-Guard

FLUORESCENT ORANGE/GREY | FLUORESCENT YELLOW/GREY

Außen: 75D 100% Polyester (dehnbares, mechanisches Garn / TPU Folien) | Füllung: 100% weicher Polyester | ISO EN20471:2013 Klasse 2, Orange entspricht auch RIS-3279-TOM | Aufgenähte Reflektions-Streifen an Schultern, Körper und Ärmeln | Kontrast-Einsätze und Innenfutter in Grau | Weiche, elastische Bündchen und Saum | Verlängerter Rücken | Reißverschlusstaschen | Stehkragen | Aufhänger | Innentasche | Zum Veredeln geeignet - Ohne Markenlabel | Leicht tailliert | Der Hersteller gewährleistet die Reflektionseigenschaft gemäß EN-Norm für 25 Waschgänge

Farbe	Größen	1	ab 10	ab 100
Coloured	XS - XL	73,66	68,90	66,05



korntex



KX809S | KXPJ **Robust 4-in-1 Hi-Vis Pilot Jacket Oslo**

60% Baumwolle / 40% Polyester, Innenfutter: 100% Polyester
XS, S, M, L, XL, XXL, 3XL
245 g/m²

Korntex

SIGNAL ORANGE/BLACK | SIGNAL YELLOW/BLACK | SIGNAL YELLOW/NAVY

Pilotenjacke aus abriebfestem Baumwoll-Polyester-Mischgewebe, PU-Beschichtung | Zwei Brusttaschen, große Smartphonetasche, zwei Hüfttaschen, Armbüro, Innentasche | Optional mit Reißverschluss abnehmbarer Polyesterfellkragen | Optional mit Reißverschluss herausnehmbares Innenfutter | Optional mit Reißverschluss abnehmbare Ärmel | Kein Außenlabel am Produkt: Geeignet zum Rebranding | Veredelungszugang zum einfachen Bedrucken | Nach EN ISO 20471 Klasse 3 zertifiziert (Weste nach Klasse 2) | Mit EAN Barcode ausgestattet | Einzeln in Polybeutel verpackt | Gebrauchsanweisung in allen Amtssprachen der EU | Der Hersteller gewährleistet die Reflektionseigenschaft gemäß EN-Norm für 25 Waschgänge bis 40 °C

Farbe	Größen	1	ab 10	ab 100
Fluorescent Colours	XS - 5XL	100,46	88,89	84,66



korntex



KX143 | KXBW **Hi-Vis Reversible Softshell Bodywarmer Elbrus**

100% Polyester
S, M, L, XL, XXL, 3XL
180 g/m²

Korntex

SIGNAL ORANGE | SIGNAL YELLOW

Wendbarer Bodywarmer mit segmentierten Reflexstreifen | TPU-laminiertes Polyestergewebe mit wasserabweisender Funktion | Im Design integrierte Absteppungen | Versteckte Brusttasche | 2 Seiteneingriffstaschen | EN ISO 20471:2013/A1:2016 | Mit EAN Barcode ausgestattet | Einzeln im Polybeutel verpackt | Gebrauchsanweisung in den 24 Amtssprachen der EU

Farbe	Größen	1	ab 25	ab 250
Coloured	S - 3XL	89,32	77,68	74,68

NEW



korntex



KX117 | KXAW **Promo Special Vest Sylt**

100% Polyester
XS, S/M, L/XL, XXL/3XL
120 g/m²

Korntex

BLACK | RED | ROYAL BLUE | SIGNAL ORANGE | SIGNAL YELLOW | SKY BLUE

Gelb und orange nach EN 17353:2020 Type A zertifiziert | Seitliche Komfortklettverschlüsse | Mit EAN Barcode ausgestattet

Farbe	Größen	1	ab 250	ab 2500
Coloured	XS - XXL/3XL	6,02	5,24	5,02

NEW



korntex



KX116 | KXST **Two-Tone Beanie**

100% Polyacryl
One Size

Korntex

BLACK/GREY | ORANGE/YELLOW | YELLOW/ORANGE

Modische, zweifarbige Strickmütze | Sehr weiches Polyacryl

Farbe	Größen	1	ab 200	ab 2000
Coloured	One Size	5,71	5,09	4,55

Mehr Artikel sind online verfügbar.

NEW



NEW



NEW



KX041 | PATCHB **Chest Patch**
100% Polyester
5 x 12,5 cm
Kortex



KX042 | PATCHR **Back Patch**
100% Polyester
10 x 25,5 cm
Kortex



KX043 | PATCHRV **Zipper Patch**
100% Polyester
10 x 12,5 cm
Kortex



Brustpatch passend für die Tactical Vest KX040 | 5 x 12,5 cm

Rückenpatch passend für die Tactical Vest KX040 | 10 x 25,5 cm

Reißverschlusspatch passend für die Tactical Vest KX040 | 10 x 12,5 cm

Farbe	Größen	1	ab 50	ab 500
Coloured	One Size	2,40	2,17	1,93

Farbe	Größen	1	ab 50	ab 500
Coloured	One Size	3,09	2,76	2,48

Farbe	Größen	1	ab 50	ab 500
Coloured	One Size	2,90	2,59	2,33



KX040 | KXTAC **Tactical Vest Bonn**
100% Polyester
One Size
220 g/m²
Kortex



Konzipiert für taktische Spezialeinheiten, Sondereinsatzkommandos, Katastrophenhilfe, Sicherheitsfirmen und Behörden | Besonders robust durch 100% 600D Oxford Polyester | Größenverstellbar durch Klettverschlüsse im Schulterbereich | Drei größenverstellbare Gurtbänder an jeder Seite | Große Funkgerätetasche für gängige moderne Funkgeräte inkl. Antennenschlaufe | Drei Reflexstreifen auf dem Rücken und zwei auf den Schultern, ein Reflexstreifen auf dem Torso sowie mehrere Reflexelemente im Bauchbereich | Viele Taschen zum Verstauen von Einsatzutensilien | Aufgenähter stabiler Griff auf der Rückseite in Nackenhöhe um im Notfall den Träger aus Gefahrensituationen zu retten | Ausweistasche für Dienstaussweise mit Sichtfenster | Flauschpatch auf der Herzseite zum Anbringen von Klettbeschriftungen (Haken) | Großer Flauschpatch auf der Schulterhöhe des Rückens mit passendem Gegenstück (im Lieferumfang enthalten) | Klettpatch auf dem Reißverschluss verlaufend als zusätzliche Veredelungsfläche | Mit EAN Barcode ausgestattet | Einzeln in Polybeutel verpackt | Gebrauchsanleitung in allen Amtssprachen der EU

Farbe	Größen	1	ab 25	ab 250
Coloured	One Size	68,00	59,14	56,86





JN824 | JN824 Craftsmen Softshell Jacket -STRONG-

100% Polyester, Besatz: 100% Polyamid
XS, S, M, L, XL, XXL, 3XL, 4XL, 5XL, 6XL

James&Nicholson

BLACK/BLACK	BLACK/CARBON	CARBON/BLACK
DARK GREEN/BLACK	NAVY/NAVY	RED/BLACK
ROYAL/NAVY	STONE/BLACK	WHITE/CARBON

Professionelle Softshell-Jacke mit warmem Innenfutter | Robustes, strapazierfähiges Softshell-Material | Wind- und wasserabweisend (2.000 mm Wassersäule) | Atmungsaktiv und wasserdampfdurchlässig (2.000 g/m²/24h) | Stehkragen innen mit weichem Fleece | Abnehmbare, regulierbare Kapuze | Schulterbereich mit CORDURA® verstärkt | Durchgehend unterlegter Reißverschluss mit Windschutzblende | Innenliegende wärmende Armbüchdchen | Seitentaschen, Brusttasche und Innentasche mit Reißverschluss | Brusttasche mit Klappe, Handytasche innen | Reflektions-Elemente (ohne Schutzfunktion/keine PSA) am Arm und Rückenteil | Reißverschluss zur Rückenveredelung

Farbe	Größen	1	ab 10	ab 100
Coloured	XS - 3XL	146,61	136,85	133,16
Coloured	4XL - 6XL	161,60	150,89	146,85

JAMES & NICHOLSON



BEST SELLER

JAMES & NICHOLSON



JN842 | JN842 Men's Workwear Fleece Jacket -STRONG-

100% Polyester
XS, S, M, L, XL, XXL, 3XL, 4XL, 5XL, 6XL
280 g/m²

James&Nicholson

BLACK/CARBON	CARBON/BLACK	DARK GREEN/BLACK
NAVY/NAVY	RED/BLACK	ROYAL/NAVY
STONE/BLACK	WHITE/CARBON	

Strapazierfähige Fleece Jacke im Materialmix | Pflegeleichter Antipilling-Microfleece | Elastische Softshell-Einsätze in Kontrastfarbe an Arm und Seite | Unterlegter Reißverschluss mit Kinnschutz | Stehkragen | Zwei seitliche Taschen und Ärmeltasche mit Reißverschluss

Farbe	Größen	1	ab 25	ab 250
Coloured	XS - 3XL	61,52	57,48	55,93
Coloured	4XL - 6XL	67,24	62,83	61,05



JAMES & NICHOLSON



JN841 | JN841 Ladies' Workwear Fleece Jacket -STRONG-

100% Polyester
XS, S, M, L, XL, XXL, 3XL, 4XL
280 g/m²

James&Nicholson

BLACK/CARBON	CARBON/BLACK
DARK GREEN/BLACK	NAVY/NAVY
RED/BLACK	ROYAL/NAVY
STONE/BLACK	WHITE/CARBON

Strapazierfähige Fleece Jacke im Materialmix | Pflegeleichter Antipilling-Microfleece | Elastische Softshell-Einsätze in Kontrastfarbe an Arm und Seite | Unterlegter Reißverschluss mit Kinnschutz | Stehkragen | Zwei seitliche Taschen und Ärmeltasche mit Reißverschluss | Leicht tailliert

Farbe	Größen	1	ab 25	ab 250
Coloured	XS - 4XL	61,52	57,48	55,93

BEST SELLER

JAMES & NICHOLSON



JN844 | JN844 Workwear Softshell Jacket -STRONG-

100% Polyester
XS, S, M, L, XL, XXL, 3XL, 4XL, 5XL, 6XL
320 g/m²

James&Nicholson

BLACK/BLACK	BLACK/CARBON
CARBON/BLACK	DARK GREEN/BLACK
NAVY/NAVY	RED/BLACK
ROYAL/NAVY	STONE/BLACK
WHITE/CARBON	

Robustes, strapazierfähiges Softshell-Material | Wind- und wasserabweisend (2.000 mm Wassersäule) | Atmungsaktiv und wasserdampfdurchlässig (2.000 g/m²/24h) | Stehkragen | Schulterbereich mit CORDURA® verstärkt | Durchgehend unterlegter Reißverschluss mit Windschutzblende | Seitentaschen und Brusttasche mit Reißverschluss | Brusttasche mit Klappe, Innentaschen | Reflektions-Elemente (ohne Schutzfunktion/keine PSA) am Arm und Rückenteil

Farbe	Größen	1	ab 20	ab 200
Coloured	XS - 3XL	128,76	120,19	116,98
Coloured	4XL - 6XL	141,37	131,97	128,40

BEST SELLER

JAMES & NICHOLSON



JN832 | JN832 Workwear Pants -STRONG-

65% Polyester / 35% Baumwolle, Besatz: 100% Polyamid
Standardgrößen: 42, 44, 46, 48, 50, 52, 54, 56, 58, 60, 62 /
Schlanke Größen: 94, 98, 102, 106, 110 / Untersetzte Größen: 25, 26, 27, 28
260 g/m²

James&Nicholson

BLACK/CARBON	CARBON/BLACK
DARK GREEN/BLACK	NAVY/NAVY
RED/BLACK	ROYAL/NAVY
STONE/BLACK	WHITE/CARBON

Robustes, strapazierfähiges Mischgewebe | Dehnbarer Bund mit Gürtelschlaufen | Mit CORDURA® verstärkte Kniepolster tasche | Reißfeste Dreifachnaht | Schubtaschen, diverse Werkzeultaschen | Zwei Taschen mit Reißverschluss | Zollstocktasche, Stiftefächer, Handytasche | Reflektions-Elemente (ohne Schutzfunktion/keine PSA) an Vorder- und Rückseite | Waschbar bis 60 °C | Trocknergeeignet

Farbe	Größen	1	ab 20 (62 ab 10)	ab 200 (62 ab 100)
Coloured	25 - 110	95,08	88,77	86,39
Coloured	58 - 60	103,53	96,63	94,01
Coloured	62	103,53	96,63	94,01

Mehr Artikel sind online verfügbar.



NEW

REGATTA PROFESSIONAL



RG5290 | TRW529 **X-PRO Beacon Brite Light Waterproof Jacket**
 100% Polyester
 S, M, L, XL, XXL, 3XL
 Regatta Professional

BLACK/BLACK SEAL GREY/BLACK

Wasserdichtes und atmungsaktives Isotex-10000-Material aus 100% recyceltem Polyester mit 4-Wege-Stretch | Versiegelte Nähte und feste, verstellbare Kapuze, vollständig gefütterte Innenseite aus Mesh-Material und reflektierende Aufdrucke an den Oberarmen | Brite Light-Taschenlampentechnologie im Ärmel – versteckt in der Tasche, mit Akku | Die Bündchen und der Saum sind anpassbar, mehrere Taschen, einschließlich Sicherheitstasche innen, Veredelungszugang mit Reißverschluss und Reißverschlüsse in den Achselhöhlen zur Belüftung

Farbe	Größen	1	ab 16	ab 160
Coloured	S- 3XL	115,07	104,60	97,58



NEW

REGATTA PROFESSIONAL



RG555 | TRJ555 **X-PRO Beacon Waterproof Trousers**
 100% Polyester
 Bundweite: 30, 32, 34, 36, 38, 40, 42, 44 / Länge: 29 (kurz), 31 (normal), 33 (lang)
 Regatta Professional

BLACK

Wasserdichtes und atmungsaktives Isotex-10000-Material aus 100% recyceltem Polyester mit 4-Wege-Stretch | Versiegelte Nähte und Innenfutter aus recyceltem Polyester | Teilweise elastischer Bund, speziell geformtes Knie-Design und reflektierendes Druckdetail | Mehrere wasserdichte Reißverschluss-Taschen

Farbe	Größen	1	ab 24	ab 240
Black	30/29 - 44/33	65,33	59,38	55,45



REGATTA PROFESSIONAL



RG101 | TRP101 **Premium Workwear Belt**
 100% Elasthan
 120 x 4 cm
 Regatta Professional

BLACK

Passt zu den Regatta-Workwear-Hosen | Stretch-Gürtel für maximalen Komfort | Vollständig verstellbar | Leicht und strapazierfähig | Schnappverschluss-Schnalle mit Regatta-Branding | 120 x 4 cm (dehn- und kürzbar)



REGATTA PROFESSIONAL



RG003 | RMH003 **Workwear Socks (3 Pair Pack)**
 68% Baumwolle / 16% Polyacryl / 14% Polyester / 2% Elasthan
 39/46 (6-11)
 Regatta Professional

BLACK

3er-Pack | Strapazierfähiges Loopstitch-Design | Gerippte Knöchelbündchen für zusätzlichen Halt | Gepolsterte abgekettelte Fersen- und Zehenpartie | Flacher Zehenabschluss für höheren Tragekomfort

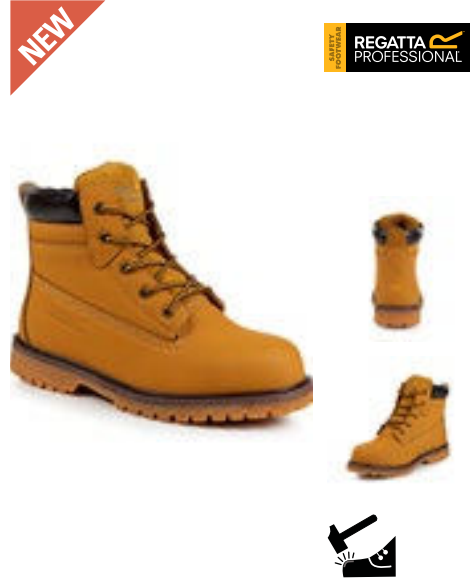

NEW

REGATTA PROFESSIONAL



RG2080 | TRK208 **Expert SB Safety Boot**
 39 (6), 41 (7), 42 (8), 43 (9), 44 (10), 46 (11), 47 (12)
 Regatta Professional SafetyFootwear

BLACK HONEY

Entspricht EN20345: 2011 - S1P | Stahlkappe und durchdringungsgeschützte Mittelsole | Robustes Obermaterial aus Nubukleder mit Polsterung an Kragen und Zunge | Antistatisches Fußbett aus recyceltem Schaumstoff | Ölbeständige, strapazierfähige Gummi-Außensole

Farbe	Größen	1	ab 60	ab 600
Black	One Size	15,59	14,16	13,21

Farbe	Größen	1	ab 48	ab 480
Black	39/46	15,59	14,16	13,21

Farbe	Größen	1	ab 8	ab 80
Coloured	39 - 47	143,87	130,78	122,09



KX159 | HSFS **Finely Knitted Working Gloves Konya**

100% Nylon, Noppen: 100% Polyvinylchlorid
7, 8, 9, 10, 11

Korntex

WHITE/BLACK

Feinstrickhandschuh, 13 Gauge | Für feine Arbeiten, bei der Gefühl nötig ist | Gute Haftbarkeit durch Noppen | Handschuh: White, Noppen: Black | Zertifiziert nach EN ISO 21420:2020, CAT 1 | Artikel ist mit EAN Barcode ausgestattet | Enthält Gebrauchsanleitung in allen Amtssprachen der EU



KX155 | HSGS7/10 **Robust Coarse Knitted Working Gloves Bursa**

60% Polyester / 40% Baumwolle, Noppen: 100% Polyvinylchlorid
7, 10

Korntex

ECRU/BLACK ECRU/BLUE

Grobstrick-Hands Schuh, 7 Gauge | Schutz vor mechanischen Risiken | Sehr gute Passform, sorgt für mehr Feingefühl | Nahtlose Verarbeitung | PVC-Grip-Noppen für einen sicheren Griff | Keine Schweißbildung durch das luftdurchlässige Strickgewebe | Einsetzbar u.a. für leichte Verpackungs- und Sortierarbeiten mit geringem Risiko (hinsichtlich der mechanischen Risiken) und in einer trockenen Umgebung | Zertifiziert nach EN 21420: 2020 Cat. 1 | Farbe des Bündchens: Größe 7 = gelb, Größe 8 = rot, Größe 9 = blau | Handschuhlänge: Größe 7 (S) ca. 21,5 cm, Größe 9 (L) ca. 24 cm | Mit EAN Barcode ausgestattet | Gebrauchsanleitung in allen Amtssprachen der EU

Farbe	Größen	1	ab 240	ab 2400
White/Black	7 - 11	2,64	2,36	2,12

Farbe	Größen	1	ab 240	ab 2400
Coloured	7 - 10	1,95	1,74	1,55



CD5270 | 5270 **Men's Sweatjacket**

60% Baumwolle / 40% Polyester
S, M, L, XL, XXL, 3XL, 4XL, 5XL
320 g/m²

EXCD by Promodoro

APPLE GREEN	BLACK	CHARCOAL (SOLID)	COBALT BLUE
FIRE RED	FOREST	GRANAT	NAVY
NEW LIGHT GREY (SOLID)	STEEL GREY	WHITE	

Workwear-Molton-Unbrushed-Mischgewebe-Sweatjacke | Self-Fabric Stehkragen | Halbmond im Nacken | Durchgehender und verdeckter Reißverschluss | Zwei Seitentaschen mit Reißverschluss auf der Vorderseite | Elasthanbündchen | Langstapelige Baumwolle und Polyester mit der VORTEX® Spinning Technology | Sehr glatte Oberfläche | Pillingresistent | Verstärkte Schulter- und Doppelnähte | Nackenband | Minimale Einlaufwerte | Pflegeleicht | Standard ISO 15797

Farbe	Größen	1	ab 25 (3XL ab 20)	ab 250 (3XL ab 200)
Coloured	S- XXL	63,93	61,48	59,14
Coloured	3XL	73,54	70,71	68,00
Coloured	4XL	84,59	81,30	78,18
Coloured	5XL	101,51	97,60	93,84



CD5275 | 5275 **Women's Sweatjacket**

60% Baumwolle / 40% Polyester
S, M, L, XL, XXL, 3XL
320 g/m²

EXCD by Promodoro

APPLE GREEN	BLACK	CHARCOAL (SOLID)	COBALT BLUE
FIRE RED	FOREST	GRANAT	NAVY
NEW LIGHT GREY (SOLID)	STEEL GREY	WHITE	

Workwear-Molton-Unbrushed-Mischgewebe-Sweatjacke | Self-Fabric Stehkragen | Halbmond im Nacken | Durchgehender und verdeckter Ton-in-Ton-Reißverschluss | Zwei Seitentaschen mit Reißverschluss auf der Vorderseite | Elasthanbündchen an Ärmeln und Saum | Schlaufen in der Seitennaht innen | Langstapelige Baumwolle und Polyester mit der VORTEX® Spinning Technology | Sehr glatte Oberfläche | Pillingresistent | Verstärkte Schulter- und Doppelnähte | Nackenband | Minimale Einlaufwerte | Pflegeleicht | Standard ISO 15797 (Industrielles Wasch- und Finishverfahren)

Farbe	Größen	1	ab 25	ab 250
Coloured	S- XXL	56,69	54,50	52,41
Coloured	3XL	65,16	62,67	60,24

Mehr Artikel sind online verfügbar.



BEST SELLER



2010 | R-010M-0 Heavy Duty Workwear T-Shirt

100% Baumwolle (Light Oxford: 93% Baumwolle / 7% Viskose)

XS, S, M, L, XL, XXL, 3XL, 4XL

180 g/m²

Russell

BLACK	BOTTLE GREEN	BRIGHT ROYAL	CLASSIC RED
FRENCH NAVY	LIGHT OXFORD (HEATHER)	ORANGE	WHITE

Gekämmte, ringgesponnene Baumwolle | Angenehm weich durch Enzymbehandlung | Doppelschichtige Schulterpasse für höhere Strapazierfähigkeit | Doppelnaht am Armausschnitt für zusätzliche Stabilität | Trocknergeeignet | Waschbar bis 60 °C

Farbe	Größen	1	ab 36	ab 360
Coloured	XS - XXL	18,99	17,11	16,30
Coloured	3XL - 4XL	22,78	20,52	19,54



2012 | R-012M-0 Heavy Duty Workwear Collar Sweatshirt

80% Baumwolle / 20% Polyester

XS, S, M, L, XL, XXL, 3XL, 4XL

300 g/m²

Russell

BLACK	BOTTLE GREEN	BRIGHT ROYAL	CLASSIC RED
FRENCH NAVY	LIGHT OXFORD (HEATHER)	ORANGE	

Trocknergeeignet | Fleckenabweisende SpotShield™-Beschichtung | Doppelschichtige Schulterpasse | Gerippte Einfassung mit Elasthan an Bund und Ärmelbündchen | Kunststoffüberzogene Metallknöpfe | Stifthalter oben am linken Ärmel | Verlängertes Rückenteil und kompakter Saum am Bund schützen optimal vor Wind und Kälte

Farbe	Größen	1	ab 24	ab 240
Coloured	XS - XXL	50,31	45,29	43,15
Coloured	3XL - 4XL	57,88	52,10	49,62



2018 | R-018M-0 Heavy Duty Workwear Softshell Jacket

Außen: 96% Polyester / 4% Elasthan, Innen: 100% Polyester

XS, S, M, L, XL, XXL, 3XL, 4XL

400 g/m²

Russell

BLACK	CONVOY GREY
-------	-------------

Softshell-Material 3-lagig mit 4-Wege-Stretch, wasserabweisend bis 5.000 mm und atmungsaktiv bis 5.000 g/m²/24h (verschweißte Membran) | Gewebeerfläche mit ABERLEFFEKT durch Du Pont™ Teflon® DWR-Beschichtung | Verdeckte, vertikale Reißverschluss-Taschen vorne, mit Zugband und grosszügigem Zugang auch mit Arbeitshandschuhen zu bedienen | Ärmelbund mit innenliegendem flexiblen Einsatz für komfortablen Wetterschutz | Unterteilte Innentasche | Kordelzug im Bund | Verschweißtes, strukturiertes Microfleece-Innenfutter (100% Polyester)

Farbe	Größen	1	ab 12	ab 120
Coloured	XS - XXL	117,83	106,05	101,01
Coloured	3XL - 4XL	123,69	111,34	106,05

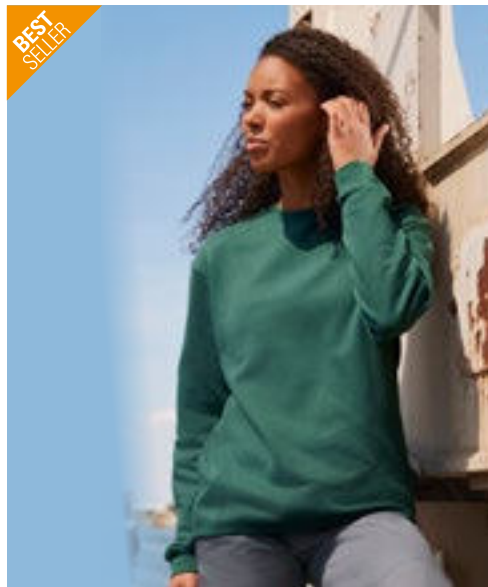

2013 | R-013M-0 Heavy Duty Workwear Sweatshirt

80% Baumwolle / 20% Polyester

XS, S, M, L, XL, XXL, 3XL, 4XL

300 g/m²

Russell

BLACK	BOTTLE GREEN	BRIGHT ROYAL	CLASSIC RED
FRENCH NAVY	LIGHT OXFORD (HEATHER)	ORANGE	

Gekämmte, ringgesponnene Baumwolle | Innen angeraut | Trocknergeeignet | Fleckenabweisende SpotShield™-Beschichtung | Doppelschichtige Schulterpasse | Gerippte Einfassung mit Elasthan an Bund und Ärmelbündchen | Verlängertes Rückenteil und kompakter Saum am Bund schützen optimal vor Wind und Kälte | Elastischer Stifthalter am linken Ärmel

Farbe	Größen	1	ab 24	ab 240
Coloured	XS - XXL	43,67	39,32	37,46
Coloured	3XL - 4XL	50,17	45,17	43,03



WORK-GUARD
by Result®



RT330 | R330X **Heavy Duty Microfleece Jacket**

100% Polyester

XS, S, M, L, XL, XXL, 3XL, 4XL, 5XL

330 g/m²

Result WORK-GUARD

BLACK **NAVY**

Atmungsaktiv | Windabweisend | Polyester Microfleece | Hochwertiger, durchgehender Reißverschluss mit austauschbaren, farbigen Reißverschluss-Anhängern | Schwarze, elastische, eingefasste Manschetten und Saum | Reißverschlussaschen | Stehkragen | Anhänger

Farbe	Größen	1	ab 10	ab 100
Coloured	XS - XXL	34,99	32,25	30,94
Coloured	3XL - 5XL	37,60	34,63	33,20



WORK-GUARD
by Result®



RT301 | R301X **Sabre Long Coat**

100% Polyester

XS, S, M, L, XL, XXL, 3XL, 4XL

320 g/m²

Result WORK-GUARD

BLACK **NAVY**

Außen: 320 g/m² Oxford Polyester mit PVC Beschichtung | Füllung: 160 g/m² Polyester | Futter: 190T Polyester Taffeta | Wasserdicht: 3.000 mm | Windabweisend | Durchgehender Reißverschluss vorne | Komplett verschweißte Nähte | Sturmpatte mit Klettverschluss | Verdeckte, verstellbare Kapuze | Tief geschnittene, aufgesetzte Taschen mit seitlichem Eingriff in fleecegefüllte Handwärmer-Taschen | Halb abnehmbare Brusttasche mit Klettverschluss und Reißverschluss als Veredelungszugang | Multifunktions-Brusttasche rechts | Brusttasche innen | Ärmeltasche mit Reißverschluss | Reflektierende Details über der Brust und den Taschen | Elastische Ärmelbündchen mit Klettverschluss | Rauten-Steppfutter | Austauschbare Reißverschluss-Anhänger an allen Reißverschlüssen | Stehkragen mit weichem Microfleece | D-Ring | Doppelnahat an kritischen Nähten | Aufhängeschlaufe

Farbe	Größen	1	ab 10 (3XL ab 5)	ab 100 (3XL ab 50)
Coloured	XS - XXL	67,83	63,07	60,45
Coloured	3XL - 4XL	70,21	65,45	62,71



BEST SELLER

WORK-GUARD
by Result®



RT300 | R300X **Sabre Pilot Jacket**

100% Polyester

XS, S, M, L, XL, XXL, 3XL, 4XL

320 g/m²

Result WORK-GUARD

BLACK **NAVY**

Außen: 320 g/m² Oxford Polyester mit PVC Beschichtung | Füllung: 160 g/m² Polyester | Futter: 190T Polyester Taffeta | Wasserdicht: 3.000 mm | Windabweisend | Durchgehender Reißverschluss vorne | Komplett verschweißte Nähte | Elastische Ripp-Bündchen und -Saum | Tief geschnittene Taschen seitlich | Halb abnehmbare Brusttasche mit Klettverschluss und Reißverschluss als Veredelungszugang | Multifunktions-Brusttasche rechts | Brusttasche innen | Ärmeltasche mit Reißverschluss | Reflektierende Paspelierung | Rauten-Steppfutter | Austauschbare Reißverschluss-Anhänger an allen Reißverschlüssen | Stehkragen mit weichem Microfleece | D-Ring | Doppelnahat an kritischen Nähten | Aufhängeschlaufe | Veredelungszugang im Rückenfutter unten

Farbe	Größen	1	ab 10 (3XL ab 5)	ab 100 (3XL ab 50)
Coloured	XS - XXL	56,64	52,24	49,98
Coloured	3XL - 4XL	60,69	55,93	53,67



BEST SELLER

WORK-GUARD
by Result®



RT71 | R071X **Zip Sleeve Heavy Duty Jacket**

100% Polyester

S, M, L, XL, XXL, 3XL

Result WORK-GUARD

GREY/BLACK **NAVY/NAVY** **RED/NAVY**
ROYAL/NAVY **TAN/BLACK**

Spritzwasserabweisend und winddicht | Außen: 600D schweres Oxford Polyester mit PU-Beschichtung | Wärmeschutz: 160 g/m² Polyesterfaser | Futter: 100 % Polyester 190T | Abnehmbare Ärmel mit Reißverschluss | Kragen mit Innenfutter aus Active Fleece von RESULT® | Verstärkte Nähte an Taschen und stark beanspruchten Stellen | Durchgehender Front-Reißverschluss | Zwei geräumige Taschen an der Vorderseite, zwei Brusttaschen mit zwei Stifthaltern, eine Ärmeltasche mit drei Stifthaltern, eine Handytasche, zwei Innentaschen und eine große Netztasche | Zwei D-Ringe (einer verdeckt) | Kabelschlaufen für Kopfhörer | Elastischer Strickbund und Ärmelstrickbündchen | Windschutzleiste mit Knopfverschluss, dekorativer Paspelbesatz an Vorder- und Rückseite und Ärmeln mit Reflektions-Material von 3M™ Scotchlite™ | Veredelungszugänge: Verdeckte Reißverschlüsse an der Rückseite innen und im linken Brustbereich

Farbe	Größen	1	ab 10	ab 100
Coloured	S - 3XL	79,85	75,09	72,00

Mehr Artikel sind online verfügbar.



PREMIER[®]



PW803 | PR803 **Men's 'Artisan' Fleece Gilet**

100% Polyester
S, M, L, XL, XXL, 3XL

Premier Workwear

BLACK (CA. P. BLACK C)/BLACK (CA. P. BLACK C)	BLACK (CA. P. BLACK C)/BROWN (CA. P. 4975C)	BURGUNDY (CA. P. 209C)/BROWN (CA. P. 4975C)
MOSS GREEN (CA. P. 2410C)/BROWN (CA. P. 4975C)	NAVY (CA. P. 533C)/BROWN (CA. P. 4975C)	

Kontrastierendes Streifendetail | Durchgehender Zwei-Wege-Reißverschluss | Außenliegende Seitentaschen mit Reißverschluss | Vorder- und Rückeneinsätze

Farbe	Größen	1	ab 24	ab 240
Coloured	S - 3XL	26,54	24,51	23,54



PREMIER[®]



PW823 | PR823 **Men's 'Artisan' Fleece Jacket**

100% Polyester
S, M, L, XL, XXL, 3XL

Premier Workwear

BLACK (CA. P. BLACK C)/BLACK (CA. P. BLACK C)	BLACK (CA. P. BLACK C)/BROWN (CA. P. 4975C)	BURGUNDY (CA. P. 209C)/BROWN (CA. P. 4975C)
MOSS GREEN (CA. P. 2410C)/BROWN (CA. P. 4975C)	NAVY (CA. P. 533C)/BROWN (CA. P. 4975C)	

Kontrastierendes Streifendetail | Durchgehender Zwei-Wege-Reißverschluss | Außenliegende Seitentaschen mit Reißverschluss | Vorder- und Rückeneinsätze

Farbe	Größen	1	ab 24	ab 240
Coloured	S - 3XL	32,49	30,35	29,16



PREMIER[®]



PW804 | PR804 **Women's 'Artisan' Fleece Gilet**

100% Polyester
XS, S, M, L, XL, XXL, 3XL

Premier Workwear

BLACK (CA. P. BLACK C)/BLACK (CA. P. BLACK C)	BLACK (CA. P. BLACK C)/BROWN (CA. P. 4975C)	BURGUNDY (CA. P. 209C)/BROWN (CA. P. 4975C)
MOSS GREEN (CA. P. 2410C)/BROWN (CA. P. 4975C)	NAVY (CA. P. 533C)/BROWN (CA. P. 4975C)	

Kontrastierendes Streifendetail | Durchgehender Zwei-Wege-Reißverschluss | Außenliegende Seitentaschen mit Reißverschluss | Vorder- und Rückeneinsätze

Farbe	Größen	1	ab 24	ab 240
Coloured	XS - 3XL	26,54	24,51	23,54



PREMIER[®]



PW824 | PR824 **Women's 'Artisan' Fleece Jacket**

100% Polyester
XS, S, M, L, XL, XXL, 3XL

Premier Workwear

BLACK (CA. P. BLACK C)/BLACK (CA. P. BLACK C)	BLACK (CA. P. BLACK C)/BROWN (CA. P. 4975C)	BURGUNDY (CA. P. 209C)/BROWN (CA. P. 4975C)
MOSS GREEN (CA. P. 2410C)/BROWN (CA. P. 4975C)	NAVY (CA. P. 533C)/BROWN (CA. P. 4975C)	

Kontrastierendes Streifendetail | Durchgehender Zwei-Wege-Reißverschluss | Außenliegende Seitentaschen mit Reißverschluss | Vorder- und Rückeneinsätze

Farbe	Größen	1	ab 24	ab 240
Coloured	XS - 3XL	32,49	30,35	29,16



CGW03100 | 03100-44 **Men's Chef Jacket Turin GreeNature**

65% Polyester / 35% Baumwolle
44, 46, 48, 50, 52, 54, 56, 58, 60, 62, 64
215 g/m²

CG Workwear

BLACK **COOL GREY**

Polyester aus recycelten PET-Flaschen / Bio-Baumwolle | Made in Germany | Druckknöpfe | Brusttasche | Ärmel zum Aufkrempeln können mit Schlaufe und Druckknopf fixiert werden | Rückenfalte für mehr Bewegungsfreiheit | Alle Farben waschbar bis 95 °C | Pflegeleicht | Farbecht | Industrieräsche- und finishertauglich

Farbe	Größen	1	ab 10	ab 100
Coloured	44- 54	118,86	102,58	97,25
Coloured	56- 64	130,71	112,81	106,96



CGW03105 | 03105-44 **Ladies' Chef Jacket Turin GreeNature**

65% Polyester / 35% Baumwolle
34, 36, 38, 40, 42, 44, 46
215 g/m²

CG Workwear

BLACK **COOL GREY**

Polyester aus recycelten PET-Flaschen / Bio-Baumwolle | Made in Germany | Leicht tailliert | Druckknöpfe | Brusttasche | Ärmel zum Aufkrempeln können mit Schlaufe und Druckknopf fixiert werden | Rückenfalte für mehr Bewegungsfreiheit | Alle Farben bis 95 °C waschbar | Pflegeleicht | Farbecht | Industrieräsche- und finishertauglich

Farbe	Größen	1	ab 10	ab 100
Coloured	34- 44	123,43	106,51	100,98
Coloured	46	135,73	117,14	111,05



KY124 | BM7/BM8/BM9 **Herren Karohemd Urban**

65% Polyester / 35% Baumwolle
S, M, L, XL, XXL, 3XL
110 g/m²

Karlowsky

BLACK (CA. P. 419C) **NAVY (CA. P. 533C)** **SAHARA (CA. P. 467C)**

Köpergewebe, 65% Polyester / 35% Baumwolle, 110 g/m² | Pflegeleicht | Urbanes Herrenhemd im angesagten Karo-Design | Optimale Kombination aus klassischem Charme und coolem Streetwear-Style | Weicher Stoff für ein angenehmes Tragegefühl auf der Haut | Hohe Waschbarkeit gegen hartnäckige Verschmutzungen | Passform: Slim-Fit (tailliert geschnitten) | Rückenpasse | Kentkragen | Lange Ärmel | Abgerundete Sportmanschette mit zwei nebeneinander angeordneten Knöpfen zum Einstellen des Manschettenumfangs | Abgerundeter Saum



Farbe	Größen	1	ab 12	ab 120
Coloured	S- 3XL	67,64	59,07	55,17

KY125 | BF7/BF8/BF9 **Damen Karohemd Urban**

65% Polyester / 35% Baumwolle
XS, S, M, L, XL, XXL
110 g/m²

Karlowsky

BLACK (CA. P. 419C) **NAVY (CA. P. 533C)** **SAHARA (CA. P. 467C)**

Köpergewebe, 65% Polyester / 35% Baumwolle, 110 g/m² | Pflegeleicht | Urbane Damenbluse im angesagten Karo-Design | Optimale Kombination aus klassischem Charme und coolem Streetwear-Style | Weicher Stoff für ein angenehmes Tragegefühl auf der Haut | Hohe Waschbarkeit gegen hartnäckige Verschmutzungen | Passform: Slim-Fit (tailliert geschnitten) | Rückenpasse | Kentkragen | Lange Ärmel | Abgerundete Sportmanschette mit zwei nebeneinander angeordneten Knöpfen zum Einstellen des Manschettenumfangs | Abgerundeter Saum



Farbe	Größen	1	ab 12	ab 120
Coloured	XS- XXL	67,64	59,07	55,17

Mehr Artikel sind online verfügbar.



CRAGHOPPERS

EXPERT



1

04

SPORT

1



CEJ003 | CEJ003 **Expert Kiwi Pro Stretch Trousers**

96% Polyamid / 4% Elasthan; Taschen: 65% Polyester / 35% Baumwolle

Bundweite: 30, 32, 34, 36, 38, 40, 42 Inch / Länge: 28 (kurz), 31 (normal), 33 (lang)
170 g/m²

BLACK **DARK NAVY**

Recyceltes Stretch-Polyamid-Elasthan mit EcoShield DWR-Oberfläche und recycelten Reißverschlussbändern | Vier Taschen mit Reißverschluss | Fersenband | Teilweise elastischer Bund an den Seiten | Sonnenschutzfaktor UPF 40+ | Ungefähr 280 g recyceltes Material wurden für die Herstellung dieses Produkts verwendet.

Farbe	Größen	1	ab 16	ab 160
Coloured	30/28 - 42/33	91,51	83,18	79,85



2



2

CEJ004 | CEJ004 **Expert Womens Kiwi Pro Stretch Trousers**

96% Polyamid / 4% Elasthan; Taschen: 65% Polyester / 35% Baumwolle

Bundweite: 34 (8), 36 (10), 38 (12), 40 (14), 42 (16), 44 (18), 46 (20) / Länge: 28 (kurz), 31 (normal), 33 (lang)
170 g/m²

BLACK **DARK NAVY**

Recyceltes Stretch-Polyamid-Elasthan mit EcoShield DWR-Oberfläche und recycelten Reißverschlussbändern | Vier Taschen mit Reißverschluss | Fersenband | Feste Taille | Sonnenschutzfaktor UPF 40+ | Ungefähr 250 g recyceltes Material wurden für die Herstellung dieses Produkts verwendet.

Farbe	Größen	1	ab 16	ab 160
Coloured	8(34)/28 - 20(46)/33	91,51	83,18	79,85



3

3

CEA003 | CEA003 **Expert Corey 200 Fleece Half Zip**

100% Polyester
XS, S, M, L, XL, XXL, 3XL
205 g/m²

BLACK **CARBON GREY** **DARK CEDAR GREEN**
DARK NAVY

Microfleece | Recycelte Materialien | Leicht | Viertel-Reißverschluss

Farbe	Größen	1	ab 12	ab 120
Coloured	XS - 3XL	52,24	47,48	45,58



REGATTA
PROFESSIONAL

RG228 | TRS228 **Pro Long Sleeve Base Layer Top**

92% Polyester / 8% Elasthan

S, M, L, XL, XXL, 3XL180 g/m²

Regatta Professional

BLACK

Recyceltes Polyester | Recycelte Isolierung | Stretch-Qualität | Langärmelig | Gute feuchtigkeitstransportierende Eigenschaften | Schnell trocknend | Heraustrennbares Etikett

REGATTA
PROFESSIONAL

RG229 | TRS229 **Pro Base Layer Pant**

92% Polyester / 8% Elasthan

S, M, L, XL, XXL, 3XL180 g/m²

Regatta Professional

BLACK

Recyceltes Polyester | Recycelte Isolierung | Stretch-Qualität | Gute feuchtigkeitstransportierende Eigenschaften | Schnell trocknend | Heraustrennbares Etikett

Farbe	Größen	1	ab 24	ab 240
Black	S - 3XL	26,06	23,68	22,13

Farbe	Größen	1	ab 24	ab 240
Black	S - 3XL	26,06	23,68	22,13

CRAGHOPPERS
EXPERT

CEU001 | CEU001 **Expert Merino Half Zip Long Sleeved Baselayer II**

80% Wolle / 20% Polyester

XS, S, M, L, XL, XXL, 3XL180 g/m²

Craghoppers Expert

BLACK

Mischung aus Wolle mit hohem Merino-Anteil und recyceltem Polyester | Recyceltes Reißverschluss-Band | Entspannter Schnitt | 71 cm Länge | Halbreißverschluss mit Reißverschluss-Abdeckung innen | Ungefähr 7 Flaschen wurden für die Herstellung dieses Produkts recycelt.

Farbe	Größen	1	ab 24	ab 240
Black	S - 3XL	112,46	102,22	98,18

CRAGHOPPERS
EXPERT

STRETCH
CEU002 | CEU002 **Expert Merino Baselayer Tight**

80% Wolle / 20% Polyester

XS, S, M, L, XL, XXL, 3XL180 g/m²

Craghoppers Expert

BLACK

Mischung aus Wolle mit hohem Merino-Anteil und recyceltem Polyester | Entspannter Schnitt | Elastischer Bund | Ungefähr 6 Flaschen wurden für die Herstellung dieses Produkts recycelt.

Farbe	Größen	1	ab 24	ab 240
Black	S - 3XL	88,89	80,80	77,59

JustCool
 AWDiS

JC037 | JC037

Men's Cool Cowl Neck Top

92% Polyester / 8% Elasthan (Black: 89% Polyester / 11% Elasthan)

S, M, L, XL, XXL

 210 g/m², Black: 240 g/m²

Just Cool

BLACK **BLACK SLATE MELANGE** **GREY MELANGE** **NAVY MELANGE**

Mischgewebe von AWDiS mit Elasthan für hohen Tragekomfort und hervorragende Passform | Mönchskapuze | Aktive Passform | Geeignet für den Zwiebel-Look | Raglan-Ärmel sorgen für Bewegungsfreiheit | Reflektierende Elemente an der Kapuze für bessere Sichtbarkeit bei Dunkelheit | Reflektierendes Band im Nacken zum Fixieren des Kopfhörerkabels | Regulierbare Kapuze | Flache Nahtdetails | Daumenöffnungen | Leicht heraustrennbares Etikett zum einfachen Umlabeln

Farbe	Größen	1	ab 30	ab 300
Coloured	S- XXL	40,22	33,30	31,75

JustCool
 AWDiS

JC038 | JC038

Women's Cool Cowl Neck Top

92% Polyester / 8% Elasthan (Black: 89% Polyester / 11% Elasthan)

XS, S, M, L, XL

 210 g/m², Black: 240 g/m²

Just Cool

BLACK **BLACK SLATE MELANGE** **ELECTRIC PINK MELANGE** **GREY MELANGE**
OCEAN MELANGE **RASPBERRY MELANGE**

Mischgewebe von AWDiS mit Elasthan für hohen Tragekomfort und hervorragende Passform | Mönchskapuze | Aktive Passform | Geeignet für den Zwiebel-Look | Raglan-Ärmel sorgen für Bewegungsfreiheit | Reflektierende Elemente an der Kapuze für bessere Sichtbarkeit bei Dunkelheit | Reflektierendes Band im Nacken zum Fixieren des Kopfhörerkabels | Regulierbare Kapuze | Flache Nahtdetails | Daumenöffnungen | Leicht heraustrennbares Etikett zum einfachen Umlabeln

Farbe	Größen	1	ab 30	ab 300
Coloured	XS- XL	40,22	33,30	31,75

ROLY Sport.
RY1113 | CA1113

Men's Melbourne Sweatshirt

94% Polyester / 6% Elasthan

S, M, L, XL, XXL

 200 g/m²

Roly Sport

BLACK 02	FLUOR CORAL 234	FLUOR YELLOW 221
HEATHER GREEN MINT 980	HEATHER ORANGE 310	HEATHER ROYAL BLUE 248
RED 60	ROYAL BLUE 05	TURQUOISE 12

Herren Funktions-Sweatshirt, langarm und Raglanärmel | Innen leicht angeraut | Verstärkte, abgedeckte Nähte in Kontrastfarbe auf der Halsinnenseite | Half-Zip Ton-in-Ton mit reflektierendem Detail | Ärmelbündchen mit Daumenöffnung | Verlängertes Rückenteil | Reflektierende Details auf dem Rücken | Herausreißbares Label

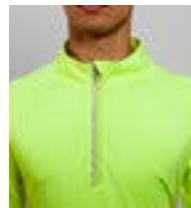

Farbe	Größen	1	ab 30	ab 300
Coloured	S- XXL	22,78	20,40	19,61
Heather Colours	S- XXL	24,70	22,11	21,28

RY1114 | CA1114

Women's Melbourne Sweatshirt

94% Polyester / 6% Elasthan

S, M, L, XL, XXL

 200 g/m²

Roly Sport

BLACK 02	FLUOR CORAL 234	FLUOR YELLOW 221
FUCHSIA 40	HEATHER GREEN MINT 980	HEATHER ORANGE 310
HEATHER ROYAL BLUE 248	ROYAL BLUE 05	TURQUOISE 12

Damen Funktions-Sweatshirt, langarm und Raglanärmel | Innen leicht angeraut | Verstärkte, abgedeckte Nähte in Kontrastfarbe auf der Halsinnenseite | Half-Zip Ton-in-Ton mit reflektierendem Detail | Ärmelbündchen mit Daumenöffnung | Verlängertes Rückenteil | Reflektierende Details auf dem Rücken | Herausreißbares Label



Farbe	Größen	1	ab 30	ab 300
Coloured	S- XXL	22,78	20,40	19,61
Heather Colours	S- XXL	24,70	22,11	21,28



Mehr Artikel sind online verfügbar.



JustCool
AWDis



JC031 | JC031 **Men's Cool 1/2 Zip Sweat**

87% Polyester / 13% Elasthan
S, M, L, XL, XXL
280 g/m²

Just Cool

CHARCOAL (SOLID)/JET BLACK	FRENCH NAVY/ARCTIC WHITE	JET BLACK/ARCTIC WHITE
JET BLACK/FIRE RED	ROYAL BLUE/ARCTIC WHITE	

Eigenes CoolFit Poly-Elasthanmaterial von AWDIs, das sich Ihrem Körper anpasst und Feuchtigkeit ableitet, damit Sie trocken bleiben | Körpernahe Passform | Reflektierendes Band im Nacken zum Fixieren des Kopfhörerkabels | Stoffgleiche, kontrastfarbene Bänder am Reißverschluss, den Bündchen und am Saum | Raglan-Ärmel sorgen für Bewegungsfreiheit | Halber Reißverschluss und Stehkragen für Wärme | Kinnschutz reduziert Hautirritationen | Leicht herausrennbares Etikett zum einfachen Umlabeln



JustCool
AWDis



JC036 | JC036 **Women's Cool 1/2 Zip Sweat**

87% Polyester / 13% Elasthan
XS, S, M, L, XL
280 g/m²

Just Cool

CHARCOAL (SOLID)/JET BLACK	FRENCH NAVY/ARCTIC WHITE	JET BLACK/ARCTIC WHITE
JET BLACK/FIRE RED		

AWDis' eigenes CoolFit-Mischgewebe mit Elasthan, mit Stretch für Komfort und eine hervorragende Passform | Damenschnitt | Reflektierendes Band im Nacken zum Fixieren des Kopfhörerkabels | Stoffgleiche, kontrastfarbene Bänder am Reißverschluss, den Bündchen und am Saum | Raglan-Ärmel sorgen für Bewegungsfreiheit | Halber Reißverschluss und Stehkragen für Wärme | Kinnschutz reduziert Hautirritationen | Leicht herausrennbares Etikett zum einfachen Umlabeln

Farbe	Größen	1	ab 20	ab 200
Coloured	S - XXL	43,13	35,68	34,03

Farbe	Größen	1	ab 20	ab 200
Coloured	XS - XL	43,13	35,68	34,03



TL560 | TL560 **Hi-Viz Jacket**

100% Polyester
XXS, XS, S, M, L, XL, XXL
110 g/m²

Tombo

BLACK/REFLECTIVE

3-teilige Kapuze mit einstellbarem Kordelzug und Knebelknöpfen | Reflektierender Einsatz über Brust, Schultern und Ärmeln | Wasserabweisendes und atmungsaktives Gewebe | Stretch-Bündchen an Ärmeln | Einstellbarer Bund mit Knebelknöpfen und Kordelzug | Zwei Reißverschluss-Taschen | Alle Reißverschlüsse mit Feststellschiebern | Tombo-Abreißetikett

Farbe	Größen	1	ab 6 (XS ab 24)	ab 60 (XS ab 240)
Black/ Reflective	XXS	64,14	52,72	50,65
Black/ Reflective	XS - XXL	64,14	52,72	50,65



RT266 | S266X **Luxe Reflectex Hi-Vis Jacket**

100% Nylon
XXS, XS, S, M, L, XL, XXL, 3XL, 4XL

SPIRO

NEON WHITE

Material: 100% Nylon, atmungsaktive Mesh-Einsätze: 100% Polyester | Stoff zertifiziert nach EN ISO20471 | Windabweisend | Spritzwasserabweisend | Sichtbarkeit von allen Seiten | Durchgehender Front-Reißverschluss und kontrastierende Einfassung innen | Atmungsaktives Netzfutter im Rücken, Unterarmbereich und seitlich | Elastischer Bund, Kragen und Ärmelbündchen | Stromlinienförmiges, verlängertes Rückenteil als Windschutz | Stehkragen mit gebürstetem Innenfutter | Weiches, komfortables Material | Mittige Reißverschluss tasche hinten | Offene Fronttaschen | Verstärkte Nähte in Kontrastfarbe | Aufhänger

Farbe	Größen	1	ab 10	ab 100
Neon White	XXS - 4XL	78,52	73,76	70,69



RY5097 | RA5097 **Unisex Norway Sport Jacket**

100% Polyester
S, M, L, XL, XXL
290 g/m²

Roly Sport

BLACK 02/RED 60	NAVY BLUE 55/FLUOR GREEN 222
ROYAL BLUE 05/NAVY BLUE 55	

Außenseite: 100% Polyester, 300T, Futter: 100% Polyester, Watierung: 100% Polyester, federleicht, 290 g/m² | Durchgehender Reißverschluss mit Kinnschutz und Puller in Kontrastfarbe | Feste Kapuze | Seitentaschen mit Reißverschluss und Puller in Kontrastfarbe | Reflektierende Details an Ärmeln und Rücken | Artikel 4 cm länger als das Modell NORWAY | Elastische Stoffeinfassung an Ärmelbündchen, Saum und Kapuze in Kontrastfarbe | Tasche zum Verstauen der Jacke | Windabweisend | Regenabweisend

Farbe	Größen	1	ab 10	ab 100
Coloured	S - XXL	50,19	44,91	43,20

BEST
SELLERJAMES &
NICHOLSON

JN1126 | JN1126

Men's Sports Softshell Jacket

100% Polyester
S, M, L, XL, XXL, 3XL
180 g/m²

James&Nicholson

BLACK/LIGHT RED	BRIGHT BLUE/BRIGHT YELLOW	BRIGHT GREEN/BLACK
BRIGHT ORANGE/BLACK	BRIGHT YELLOW/BRIGHT BLUE	LIGHT RED/BLACK
NAVY/BRIGHT YELLOW	TITAN/BLACK	WHITE/BRIGHT GREEN

Funktionelle Softshell-Jacke für Sport, Freizeit und Promotion | Leichtes, elastisches, 3-lagiges Funktionsmaterial mit TPU-Membran | Wind- und wasserdicht (5.000 mm Wassersäule) | Atmungsaktiv und wasserdampfdurchlässig (5.000 g/m² / 24h) | Nähte nicht versiegelt | Durchgehend hinterlegter, reflektierender Front-Reißverschluss mit Kinnschutz | Zwei seitliche Taschen mit Reißverschluss | Zwei Innentaschen | Stehkragen | Ärmeltasche und Rückenteil mit reflektierendem Druck | Elastischer Ärmelabschluss mit Daumenschlupf | Verlängertes Rückenteil

Farbe	Größen	1	ab 25	ab 250
Coloured	S- 3XL	81,40	75,92	73,90

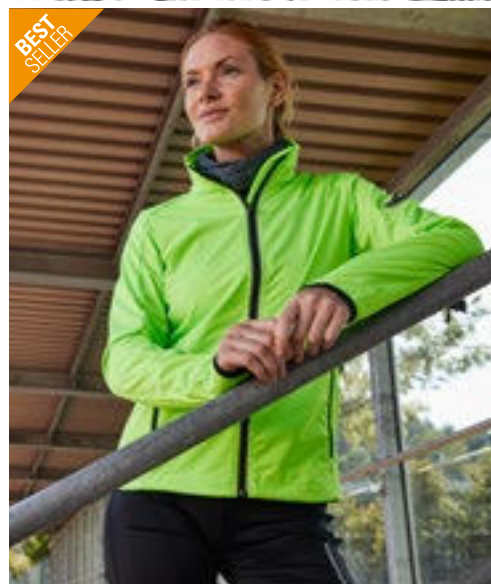
BEST
SELLERJAMES &
NICHOLSON

JN1125 | JN1125

Ladies' Sports Softshell Jacket

100% Polyester
S, M, L, XL, XXL
180 g/m²

James&Nicholson

BLACK/LIGHT RED	BRIGHT BLUE/BRIGHT YELLOW	BRIGHT GREEN/BLACK
BRIGHT ORANGE/BLACK	BRIGHT YELLOW/BRIGHT BLUE	LIGHT RED/BLACK
NAVY/BRIGHT YELLOW	TITAN/BLACK	WHITE/BRIGHT GREEN

Funktionelle Softshell-Jacke für Sport, Freizeit und Promotion | Leichtes, elastisches, 3-lagiges Funktionsmaterial mit TPU-Membran | Wind- und wasserdicht (5.000 mm Wassersäule) | Atmungsaktiv und wasserdampfdurchlässig (5.000 g/m² / 24h) | Nähte nicht versiegelt | Durchgehend hinterlegter, reflektierender Front-Reißverschluss mit Kinnschutz | Zwei seitliche Taschen mit Reißverschluss | Zwei Innentaschen | Stehkragen | Ärmeltasche und Rückenteil mit reflektierendem Druck | Elastischer Ärmelabschluss mit Daumenschlupf | Verlängertes Rückenteil | Taillierte Form

Farbe	Größen	1	ab 25	ab 250
Coloured	S- XXL	81,40	75,92	73,90



TL550 | TL550

Men's Hoodie With Reflective Tape

100% Polyester
XS, S, M, L, XL, XXL
180 g/m²

Tombo

BLACK GREY MARL

French Terry aus 100% Polyester | Schmale Passform, leichtes Material | Reflektionsstreifen auf Ärmeln | Raglan-Ärmel | Innenliegende Tasche für MP3-Player | Daumenlöcher in den stoffgleichen Bündchen | Trichter-Ausschnitt mit Kapuze, Tunnelzug und Stoppern | Zwei seitliche Eingriffstaschen mit Reißverschluss

Farbe	Größen	1	ab 24	ab 240
Coloured	XS- XXL	49,81	40,96	39,34



TL551 | TL551

Ladies' Hoodie With Reflective Tape

100% Polyester
XS, S, M, L, XL, XXL
180 g/m²

Tombo

BLACK GREY MARL NAVY
PURPLE MARL

French Terry aus 100% Polyester | Reflektionsstreifen auf Ärmeln | Schmale Passform, leichtes Material | Raglan-Ärmel | Innenliegende Tasche für MP3-Player | Flatlock-Nähte | Daumenlöcher in den stoffgleichen Bündchen | Trichter-Ausschnitt mit Kapuze, Tunnelzug und Stoppern | Zwei seitliche Eingriffstaschen mit Reißverschluss

Farbe	Größen	1	ab 24	ab 240
Coloured	XS- XXL	46,24	38,03	36,51

Mehr Artikel sind online verfügbar.



JAMES & NICHOLSON



JN1174 | JN1174 **Men's Wintersport Jacket**

100% Polyester
S, M, L, XL, XXL, 3XL

James&Nicholson

BLACK/WHITE/LIGHT RED	ELECTRIC BLUE/WHITE/BLACK	LIGHT RED/WHITE/BLACK
NAVY/WHITE/LIGHT RED		

Sportliche, wasserdichte Winterjacke mit DuPont™ Sorona® Wattierung (nachwachsender, pflanzlicher Rohstoff) | Wind- und wasserdichtes Außenmaterial (10.000mm Wassersäule) | Atmungsaktiv und wasserdampfdurchlässig (5.000 g/m²/24h) | Versiegelte Nähte | Angeschliffene regulierbare, wattierte Kapuze | Kontrasteinsätze an Ärmel, Vorder- und Rückenteil | Wasserdichter 2-Wege-Reißverschluss | Durchgehende Windschutzblende mit Kinnschutz | 4 Fronttaschen mit wasserdichten Reißverschlüssen | Innentasche mit Reißverschluss, Netztasche innen | Kleine Tasche mit Reißverschluss am linken Unterarm | Regulierbarer Schneefang, Weitenregulierung am Saum | Elastisches Armbündchen mit Daumenschlupf | Reißverschluss zur Rückenveredelung | Reißverschlüsse:YKK

Farbe	Größen	1	ab 10	ab 100
Coloured	S - 3XL	153,75	143,51	139,71



JAMES & NICHOLSON



JN1173 | JN1173 **Ladies' Wintersport Jacket**

100% Polyester
XS, S, M, L, XL, XXL

James&Nicholson

BLACK/WHITE/LIGHT RED	ELECTRIC BLUE/WHITE/BLACK	LIGHT RED/WHITE/BLACK
NAVY/WHITE/LIGHT RED		

Sportliche, wasserdichte Winterjacke mit DuPont™ Sorona® Wattierung (nachwachsender, pflanzlicher Rohstoff) | Leicht tailliert | Wind- und wasserdichtes Außenmaterial (10.000mm Wassersäule) | Atmungsaktiv und wasserdampfdurchlässig (5.000 g/m²/24h) | Versiegelte Nähte | Angeschliffene regulierbare, wattierte Kapuze | Kontrasteinsätze an Ärmel, Vorder- und Rückenteil | Wasserdichter 2-Wege-Reißverschluss | Durchgehende Windschutzblende mit Kinnschutz | 4 Fronttaschen mit wasserdichten Reißverschlüssen | Innentasche mit Reißverschluss, Netztasche innen | Kleine Tasche mit Reißverschluss am linken Unterarm | Regulierbarer Schneefang, Weitenregulierung am Saum | Elastisches Armbündchen mit Daumenschlupf | Reißverschluss zur Rückenveredelung | Reißverschlüsse: YKK

Farbe	Größen	1	ab 10	ab 100
Coloured	XS - XXL	153,75	143,51	139,71



SPIRO



RT251M | S251M **Men's Bodyfit Base Layer Leggings**

80% Nylon / 20% Elasthan
XS/S, M/L, XL/XXL
200 g/m²

SPIRO

BLACK

QUICK DRY-behandeltes Funktionsgewebe mit zusätzlicher Feuchtigkeitskontrolle hält die Haut kühl und angenehm | Körperbetonende Einsätze mit Kontrastnaht | Fortschrittliche Technologie | Schnell trocknend, leitet Feuchtigkeit von der Haut ab | Extrem weiches, sportliches Gewebe | Gedrucktes, reflektierendes SPIRO-Logo auf linkem Oberschenkel und rechter Wade unten | Schlüssel-Innentasche vorne | Ideal zum Aufwärmen | Flachsteppnähte mit Kontrastnaht | Elastischer Bund mit Kordelzug

Farbe	Größen	1	ab 20	ab 200
Black	XS/S - XL/XXL	28,32	26,06	24,99



SPIRO



RT251F | S251F **Women's Bodyfit Base Layer Leggings**

80% Nylon / 20% Elasthan
XS/S, M/L, XL/XXL
200 g/m²

SPIRO

BLACK

QUICK DRY-behandeltes Funktionsgewebe mit zusätzlicher Feuchtigkeitskontrolle hält die Haut kühl und angenehm | Geringes Gewicht | Konturnahe Segmente mit kontrastfarbenen Steppstich-Nähten | Hochentwickelte Technologie | Extrem weiches, sportliches Gewebe | Schnell trocknend, leitet Feuchtigkeit von der Haut ab | Gedrucktes, reflektierendes SPIRO-Logo auf linkem Oberschenkel und rechter Wade unten | Schlüssel-Innentasche vorne | Ideal zum Aufwärmen | Elastischer Bund mit Kordelzug | Flatlock-Seitennähte

Farbe	Größen	1	ab 20	ab 200
Black	XS/S - XL/XXL	25,70	23,68	22,73



KX805 | KXMW **Elastic Mobility Safety Vest Ludwigsburg**

100% Polyester
S, M, L, XL, XXL, 3XL, 4XL, 5XL

Kortex

SIGNAL YELLOW

Vertikale Reflektoren und zusätzliche Reflektoren im Halsbereich | Hochwertiger Reißverschluss mit Sicherheitsabdeckung für das Kinn | Entspricht der Norm EN ISO 20471:2013 + A1:2016 | Mit EAN Barcode ausgestattet | Einzeln in Polybeutel verpackt | Gebrauchsanweisung in allen Amtssprachen der EU | Der Hersteller gewährleistet die Reflektionseigenschaft gemäß EN-Norm für 25 Waschgänge bis 40 °C

Farbe	Größen	1	ab 100	ab 1000
Signal Yellow	S - 5XL	21,16	18,68	17,95



KX517 | RVG101 **Hi-Vis Jogger-Vest Ulm**

100% Polyester
One Size
120 g/m²

Kortex

SIGNAL YELLOW

Atmungsaktives, weiches Mesh Gewebe | Größenverstellbar durch seitliche Klettbinden | Smartphone-Tasche auf der Rückseite | Mit EAN Barcode ausgestattet | Einzeln in Polybeutel verpackt | Der Hersteller gewährleistet die Reflektionseigenschaft gemäß EN-Norm für 25 Waschgänge bis 40 °C

Farbe	Größen	1	ab 50	ab 500
Signal Yellow	One Size	22,73	19,75	18,99



KX150 | KX BAND **Elastic Hi-Vis Body Belt Glarus**

100% Polyester
One Size (Adults)

Kortex

SIGNAL YELLOW

Aus elastischen, fluo-reszierenden und reflektierenden Materialien | Größenverstellbar an den Körper- und Schultergurten | Verschließbar durch einen Clip-Verschluss (bedruckbar) vorne | Im Lieferumfang sind zwei zusätzliche Bänder für die Arme oder Beine enthalten (verschließbar mit Klettverschluss) | Körpergurt: ca. 4 cm breit, Armband ca. 5 cm breit | Artikel wird in Blisterverpackung mit EURO-Lochung und EAN/Barcode geliefert

Farbe	Größen	1	ab 20	ab 200
Signal Yellow	One Size	18,92	16,45	15,83



KX158 | KXZ BAND **Elastic Hi-Vis Body Belt Prague**

100% Polyester
Breite: 40-54 cm, Länge: 36-53 cm

Kortex

BLACK ORANGE PINK ROYAL BLUE
YELLOW

Aus elastischen, fluo-reszierenden und reflektierenden Materialien | Größenverstellbar an den Körper- und Schultergurten | Verschließbar durch einen Clip-Verschluss (bedruckbar) vorne | Artikel ist mit EAN Barcode ausgestattet | Einzeln in Polybeutel verpackt

Farbe	Größen	1	ab 100	ab 1000
Coloured	One Size	13,99	12,19	11,71

Mehr Artikel sind online verfügbar.



C1458 LED Beanie

100% Polyacryl
One Size

- BLACK
- DARK GREY
- NAVY

Beanie mit LED-Licht | Wiederaufladbar über USB-Kabel (nicht im Lieferumfang enthalten)

Farbe	Größen	1	ab 200	ab 2000
Coloured	One Size	13,21	10,95	10,21



RT263 | S263X Bikewear Winter Hat

Oberes Panel: 90% Polyester / 10% Elasthan, Unteres Panel: 92% Polyester / 8% Elasthan

One Size
240 g/m²

- BLACK

Gebürstetes Material | Flatlocknähte | Atmungsaktive Seiteneinsätze | Reflektierendes Logo hinten | Ohrenschützer

Farbe	Größen	1	ab 50	ab 500
Black	One Size	8,69	7,62	7,26

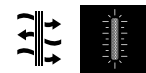
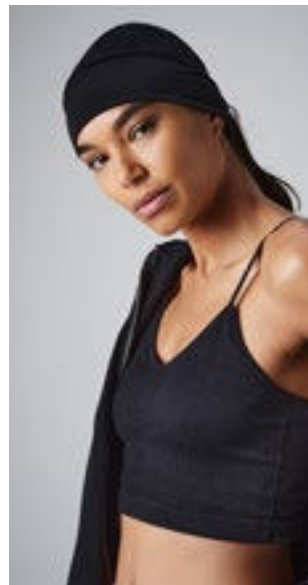

CB315 | B315 Softshell Sports Tech Beanie

85% Polyester / 15% Elasthan
One Size

- BLACK
- FLUORESCENT YELLOW
- GRAPHITE GREY

Atmungsaktives Softshell-Material | Winddicht, leicht und schnell trocknend | Ergonomische Passform | Öffnung für Pferdeschwanz | Reflektierende Akzente | Flache Nähte für zusätzlichen Komfort

Beechfield

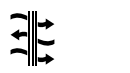

CB316 | B316 Softshell Sports Tech Headband

85% Polyester / 15% Elasthan
One Size

- BLACK
- FLUORESCENT YELLOW
- GRAPHITE GREY

Atmungsaktives Softshell-Material | Winddicht, leicht und schnell trocknend | Ergonomische Passform | Für optimale Passform design | Flache Naht für mehr Komfort

Beechfield



RT267 | S267X Elite Running Gloves

100% Polyester
S, M, L

- BLACK

Elastische Ärmelbündchen | Reflektierende Paspelierung und gedrucktes Logo | Schweißabsorbierender Einsatz | Spezielle Fingerkuppen geeignet für Touchscreens

SPIRO

Farbe	Größen	1	ab 192	ab 1920
Coloured	One Size	8,31	7,59	6,97

Farbe	Größen	1	ab 192	ab 1920
Coloured	One Size	5,26	4,74	4,40

Farbe	Größen	1	ab 25	ab 250
Black	S - L	23,56	21,30	20,47



Beechfield®
ORIGINAL HEADWEAR



CB950 | B950 **Morf® Enhanced-Viz**

100% Polyester
50 x 25 cm

Beechfield

BLACK | FLUORESCENT PINK | FLUORESCENT YELLOW

Polyester (Mikrofaser) | Reflektions-Streifen | Größe: 50 x 25 cm | Vielseitig einsetzbar | Nahtlos für mehr Komfort | Atmungsaktives Gewebe | Lieferung ohne Inhalt/Deko | Beechfield gewährleistet weder ausdrücklich noch stillschweigend, dass das Produkt eine Infektion oder Übertragung von Viren oder Krankheiten verhindert. | Dieses Produkt ist von der Rückgabe ausgeschlossen.



Beechfield®
ORIGINAL HEADWEAR



CB320 | B320 **Softshell Sports Tech Neck Warmer**

85% Polyester / 15% Elasthan
One Size (32 x 28 cm)

Beechfield

BLACK | FLUORESCENT YELLOW | GRAPHITE GREY

Atmungsaktives Softshell-Material | Winddicht, leicht und schnell trocknend | Elastisches Zugband mit Feststeller | Ergonomische Passform | Für optimale Passform design | Flache Nähte für zusätzlichen Komfort | Beechfield gewährleistet weder ausdrücklich noch stillschweigend, dass das Produkt eine Infektion oder Übertragung von Viren oder Krankheiten verhindert. | Dieses Produkt ist von der Rückgabe ausgeschlossen.

Farbe	Größen	1	ab 192	ab 1920
Coloured	One Size	4,38	4,02	3,69



ROLY
FOOTWEAR



RY8310 | ZS8310 **Trekking Shoe Megos**

100% Polyester
36, 37, 38, 39, 40, 41, 42, 43, 44, 45, 46, 47

Roly Footwear

ARMY GREEN 15 | BLACK 02 | CHOCOLATE 87

Trekkingchuhe mit runden Schnürsenkeln | Atmungsaktivem Mesh | Details aus Kunstleder | Kontrastierende Details in Schwarz | Gepolsterte Innensohle und griffige Sohle

Farbe	Größen	1	ab 10	ab 100
Coloured	36 - 47	48,77	43,63	41,96

Farbe	Größen	1	ab 192	ab 1920
Coloured	One Size	9,33	8,54	7,83



ROLY
FOOTWEAR



RY8335 | ZS8335 **Trekking Shoe Marc**

Polyurethan / Polyester / EVA / TPR
36, 37, 38, 39, 40, 41, 42, 43, 44, 45, 46, 47

Roly Footwear

BLACK 02/FLUOR GREEN 222 | BLACK 02/FLUOR ORANGE 223 | EBONY 231/TURQUOISE 12

Außen: 100% PU Polyester, Mesh & Futter: 100% Polyester, Sohle: EVA und Gummi | Speziell für Trekking entwickelt | Runde Schnürsenkel | Atmungsaktives Mesh | Kontrastierende Fluordetails | Gepolsterte Einlegesohlen und griffige Sohle

Farbe	Größen	1	ab 10	ab 100
Coloured	36 - 47	65,97	59,02	56,79

Mehr Artikel sind online verfügbar.

NEW



REGATTA PROFESSIONAL



20L



RG0101 | TRB101 Ridgetrek 20L Backpack

Regatta Professional

BLACK/EBONY | NAVY/ROYAL BLUE

Strapazierfähiger 600D-Polyester | Air-Mesh-Konstruktion auf der Rückseite für Luftzirkulation | Verstellbare Schulterriemen aus Air-Mesh | Reflektierende Details für optimale Sichtbarkeit

Farbe	Größen	1	ab 24	ab 240
Coloured	One Size	49,62	45,10	42,13

NEW



REGATTA PROFESSIONAL



35L



RG1020 | TRB102 Ridgetrek 35L Backpack

Regatta Professional

BLACK/EBONY | NAVY/ROYAL BLUE

Strapazierfähiger 600D-Polyester | Air-Mesh-Konstruktion auf der Rückseite für Luftzirkulation | Verstellbarer Hüftgurt aus Air-Mesh-Material zur Stabilisierung des Packgewichts | Reflektierende Details für optimale Sichtbarkeit

Farbe	Größen	1	ab 12	ab 120
Coloured	One Size	96,75	87,94	82,11



HALFAR
Starke Taschen.



35L

HF4014 | 1814014 Trekking Backpack Mountain

Nylon
29 x 66 x 21 cm

Halfar

ANTHRACITE | NAVY

Leichter, funktioneller Rucksack mit ergonomisch geformtem Rücken, belüftetem und oben wie unten höhenverstellbarem Tragesystem | Höhenverstellbarer Brustgurt | Gepolsterter Beckengurt | Großes Hauptfach mit flachem Einsteckfach innen | Seitliche Ausgänge (re & li), geeignet für z.B. Kopfhörer oder Schlauch des zusätzlich lieferbaren Trinksystems (Artikel HF2216) | Klettloop zur Fixierung des Trinkschlauches | Hauptfacherweiterung mit Kordelzug | Zusätzlicher Fixiergurt unterhalb des Deckels | Deckel mit Steckschnallen und 2 Reißverschlussfächern | 2 Seitentaschen | Seitliche Zurrgurte | Wanderstockfixierungen | Bodenfach mit Regenhülle | Handgriff | Lieferung ohne Inhalt/Deko

Farbe	Größen	1	ab 10	ab 100
Coloured	29 x 66 x 21 cm	103,36	88,11	85,42



HALFAR
Starke Taschen.



2L

HF2216 | 1812216 Drinking System

PEVA & TPU
17,5 x 39 cm

Halfar

BLUE

Flexibler Trinkschlauch mit Beißventil | Ideale Ergänzung für HF8025, HF8026, HF4014, HF9122 | Lebensmittelecht | Geschmacksneutral | Aus PVU u. TPU | Volumen: ca. 2 Liter | Lieferung ohne Inhalt/Deko

Farbe	Größen	1	ab 25	ab 250
Blue	17,5 x 39 cm	22,25	18,92	18,04



bags2GO



44L SERIAL

BS16196 | DTG-16196 **Outdoor Backpack - Yellowstone**100% Polyester
56 x 28 x 28 cm

Bags2GO

GREY MELANGE

600D Polyester Outdoor Rucksack in Grey Melange | Geräumiges Hauptfach mit Kordelzug und großer Abdeckung mit zwei Klick-Verschluss-Gurten und Reißverschluss-Fach | Tasche auf der Frontseite mit seitlichem Reißverschluss und elastischem Kordelband | Seitlich angesetzte Gurte zur Stabilisierung, elastische Schlaufen zur Anbringung von Wanderstöcken | Zwei seitliche Taschen aus schwarzem Air-Mesh mit Gummizug | Ein Reißverschluss-Bodenfach mit orangefarbener Regenülle | Gepolsterter Rücken, ergonomisch geformte, verstellbare und gepolsterte Schultergurte | Weiten- und höhenverstellbarer Brustgurt mit Klick-Verschluss | Alle Reißverschlüsse in Schwarz, Gummi-Zipp-Puller mit „bags2GO“-Prägung | Volumen: ca. 44 Liter | Lieferung ohne Inhalt/Deko

Farbe	Größen	1	ab 10	ab 100
Grey Melange	56 x 28 x 28 cm	82,06	79,33	76,78



bags2GO



39L SERIAL

BS17426 | DTG-17426 **Sports Bag - Quebec**100% Polyurethan
50 x 28 x 28 cm

Bags2GO

BLACK MELANGE

600D Snowflake Ripstop/PU Allround-Sporttasche im „Barrel-Stil“ in Black Melange | Ein großes Hauptfach mit 2-Wege-Reißverschluss in U-Form | Eine Fronttasche mit Reißverschluss | Eine Seitentasche aus Air-Mesh, sowie eine Trageschlaufe an rechter Außenseite | Zwei robuste, längenverstellbare, abnehmbare Tragegurte | Zwei Trageriemen mit Klett-Handgriff | Kleines Fach an linker Innenseite | Alle Reißverschlüsse in Schwarz, Gummi-Zipp-Puller mit „bags2GO“-Prägung | Volumen: ca. 39 Liter | Lieferung ohne Inhalt/Deko

Farbe	Größen	1	ab 20	ab 200
Black Melange	50 x 28 x 28 cm	54,74	50,19	48,58



bags2GO



36L SERIAL

BS19430 | DTG-19430 **Small Sports Bag - Stavanger**100% Polyester
53 x 26 x 26 cm

Bags2GO

DARK GREY MELANGE/LIGHT GREY MELANGE

Kleine 600D Polyester Sporttasche in dunkel- und hellgrau meliert | Ein großes Hauptfach mit 2-Wege-Reißverschluss in U-Form | Eine lange, verdeckte Reißverschluss-Tasche auf der Front | Zwei Seitentaschen, davon eine mit verdecktem Reißverschluss und eine aufgesetzte Seitentasche aus dunkelgrauem Air-Mesh mit Gummizug | Zwei kleine Innentaschen, eine davon mit Reißverschluss, die andere offen | Herausnehmbare Boden | Zwei Trageriemen mit gepolsterter Klett-Handgriff | Längenverstellbarer und abnehmbarer Umhänge-Tragegurt mit flexiblem Schulterpolster | Unterseite mit vier stabilen Bodenstollen | Alle Gurte und Riemen sind im gleichfarbigen Dunkelgrau gehalten | Alle Reißverschlüsse in Schwarz, Gummi-Zipp-Puller mit „bags2GO“-Prägung | Volumen ca. 36 Liter | Lieferung ohne Inhalt/Deko

Farbe	Größen	1	ab 20	ab 200
Dark Grey Melange/Light Grey Melange	53 x 26 x 26 cm	40,79	39,13	38,08



bags2GO



31L SERIAL

BS16052 | DTG-16052 **Allround Sports Bag - Boston**100% Polyester
50 x 25 x 25 cm

Bags2GO

GREY MELANGE

600D Polyester Allround-Sporttasche in Grey Melange | Ein Hauptfach mit langem 2-Wege-Reißverschluss in U-Form mit kleiner, offener Innentasche | Aufgesetzte Reißverschluss-Tasche auf der Front | Zwei Reißverschluss-Seitentaschen, davon eine als Wäsche-/Schuh-Fach zu benutzen und eine mit zusätzlichem, aufgesetztem Fach aus schwarzem Air-Mesh mit Gummizug | Abnehmbarer, längenverstellbarer Umhänge-Tragegurt mit flexiblem Schulterpolster | Zwei Trageriemen mit gepolsterter Klett-Handgriff | Zusätzlicher Tragegriff an der Seite | Verstärkte Unterseite mit vier Bodenstollen | Zwei schmale Reflektions-Streifen an beiden Längsseiten | Alle Reißverschlüsse in Schwarz, Gummi-Zipp-Puller mit „bags2GO“-Prägung | Volumen: ca. 31 Liter | Lieferung ohne Inhalt/Deko

Farbe	Größen	1	ab 10	ab 100
Grey Melange	50 x 25 x 25 cm	32,63	31,13	28,89

Mehr Artikel sind online verfügbar.

BABYBUGZ



05

KINDER & BABIES

BZ25 | BZ25**Baby All-in-One**

80% Baumwolle / 20% Polyester (Heather Grey Melange: 71% Baumwolle / 21% Polyester / 8% Viskose)

6/12, 12/18, 18/24 Monate, 2/3, 4/5 Jahre

250 g/m²
BLACK
BUBBLE GUM PINK
DUSTY BLUE
HEATHER GREY MELANGE
NAUTICAL NAVY
RED
VANILLA

Zertifizierung als Bio-Baumwolle in Arbeit/ recyceltes Polyester (rPET) | Weiches, flauschiges Material mit einlagiger Kapuze und Kängurutaschen | Durchgehender Reißverschluss zum einfachen An- und Ausziehen | Komfortabler Reißverschluss mit Kinnschutz, Nackenband und Halbmond-Einsatz im Nacken zur Verstärkung | Extra lange Strick-Bündchen an Ärmeln und Hosenbein zum Umschlagen (wächst mit) | Abreißbares Größenetikett im Nacken | Angerautes Fleece-Material

Farbe	Größen	1	ab 20	ab 200
Coloured	6-12 months - 2-3 years	31,42	27,97	25,20
Coloured	4-5 Jahre	32,49	28,92	26,06

BZ44 | BZ44**Baby Reversible Slouch Hat**

100% Baumwolle (White/Heather Grey Melange: 93% Baumwolle / 7% Polyester)

One Size200 g/m²
WHITE/HEATHER GREY MELANGE
WHITE/NAUTICAL NAVY
WHITE/RED

Bio-Baumwolle | Single-Jersey | Wendbar | Doppellagig | Mütze mit und ohne Umschlag tragbar | Weiche und dehnbare Bio-Baumwolle | Abreiß-etikett

Farbe	Größen	1	ab 100	ab 1000
Coloured	One Size	9,64	8,21	7,40

BZ23 | BZ23**Bandana Bib**

100% Baumwolle (Heather Grey Melange: 98% Baumwolle / 2% Polyester)

One Size200 g/m²
WHITE/BLACK
WHITE/HEATHER GREY MELANGE
WHITE/NAUTICAL NAVY
WHITE/POWDER PINK
WHITE/RED

Bio-Baumwolle, ringgesponnen und gekämmt | Interlock | Beidseitig tragbar, eine Seite weiß mit Kontrast-Einfassung, die andere Seite einfarbig | Doppellagig für zusätzliche Belastbarkeit und Saugfähigkeit | Verstellbarer Druckknopf-Verschluss auf der Rückseite | Abtrennbares Label

Farbe	Größen	1	ab 100	ab 1000
Coloured	One Size	7,26	5,83	5,26

BZ19 | BZ19**Baby Ringer Bodysuit**

100% Baumwolle (White/Heather Grey Melange: 96% Baumwolle / 4% Polyester)

3/6, 6/12, 12/18 Monate

200 g/m²
WHITE/BLACK
WHITE/HEATHER GREY MELANGE
WHITE/KELLY GREEN
WHITE/NAUTICAL NAVY
WHITE/RED

Bio-Baumwolle, ringgesponnen und gekämmt | Interlock | Armabschlüsse, Halsausschnitt und Beinöffnungen in kontrastfarbenem Ripp aus Baumwolle/Elasthan | Hals- und Beinöffnung mit farblich angepassten nickelfreien Druckknöpfen | Neutrales Größenetikett im Nacken

Farbe	Größen	1	ab 50	ab 500
Coloured	3-6 months - 12-18 months	12,85	11,42	10,28





JHK
T-SHIRT



JHK325 | SWRBSUIT **Baby Playsuit Long Sleeve**

65% Baumwolle / 35% Polyester (Grey Melange: 61% Baumwolle / 31% Polyester / 8% Viskose)

3, 6, 9, 12 Monate

260 g/m²

JHK

BLACK	GREY MELANGE	PINK	SKY
WHITE			

French Terry | 1x1 gerippte Bündchen mit Elasthan

Farbe	Größen	1	ab 50	ab 500
Coloured	3 months - 12 Monate	12,52	10,85	10,19



larkwood
Baby and Toddler Collection



LW074 | LW074 **Tartan All In One**

100% Baumwolle

6/12, 12/18, 18/24, 24/36 Monate

115 g/m²

Larkwood

RED-NAVY CHECK

Flanell-Gewebe | Baby-Schlafstrampler mit Schottenkarmuster | Aufgesetzte Brusttasche aus identischem Material | Mittige Knopfleiste mit fünf Knöpfen auf der Vorderseite | Innen liegende YKK-Druckknöpfe um die Innennaht | Ärmelabschluss und Saum aus identischem Material | Zwickel aus identischem Material | Ohne Logo

Farbe	Größen	1	ab 50	ab 500
Red-Navy Check	0-6 months - 24-36 months	26,78	22,02	21,13



BABYBUGZ



BZ67 | BZ67 **Baby Pyjamas**

100% Baumwolle

6/12, 12/18, 18/24 Monate, 2/3 Jahre

150 g/m²

Babybugz

DUSTY BLUE | HEATHER GREY MELANGE | POWDER PINK

Zertifizierung als 100% Bio-Baumwolle im Übergang | Single-Jersey | Ripp-Bündchen zum Umschlagen | Zwei Druckknöpfe an der Halsöffnung für alle Größen außer Größe 2-3 (92/96 cm) | Saum mit einfacher Naht | Tear Away Label | Pflegeetikett mit QR-Code zur Rückverfolgung der Lieferkette und Prüfung der positiven Auswirkungen des Kaufs von Biomaterialien | Pflegeetikett aus Bio-Baumwolle

Farbe	Größen	1	ab 100	ab 1000
Coloured	6-12 months - 18-24 Monate	19,92	17,73	15,99
Coloured	2-3 years	21,23	18,92	17,04
Heather Grey Melange	6-12 months - 18-24 Monate	21,23	18,92	17,04
Heather Grey Melange	2-3 years	23,40	20,83	18,78



BABYBUGZ



BZ66 | BZ66 **Baby Quarter Zip Sweat**

80% Baumwolle / 20% Polyester

6/12, 12/18, 18/24 Monate

280 g/m²

Babybugz

HEATHER GREY MELANGE | NAVY

Zertifizierung als 80% Bio-Baumwolle oder Zertifizierung im Übergang / 20% recycelter Polyester (rPET) | Gebürstetes Fleece | 1/4-Reißverschluss mit Reißverschluss-Abdeckung | Eingesetzte Ärmel | Ripp-Bündchen, -Saum und -Kragen | Nackenband | Tear Away Label | Pflegeetikett mit QR-Code zur Rückverfolgung der Lieferkette und Prüfung der positiven Auswirkungen des Kaufs von Biomaterialien | Pflegeetikett aus Bio-Baumwolle

Farbe	Größen	1	ab 50	ab 500
Navy	6-12 months - 18-24 months	22,59	20,11	18,14
Heather Grey Melange	6-12 months - 18-24 months	23,92	21,30	19,18

NEW



larkwood
Baby and Toddler Collection



LW802 | LW802 Kids' Sustainable Hoodie

60% Baumwolle / 40% Polyester
0/6, 6/12, 12/18, 18/24, 24/36 Monate, 3/4, 5/6 Jahre
260 g/m² Larkwood

BLACK	HEATHER GREY	KHAKI
LIGHT STONE	NAVY	SOFT PINK
STONE BLUE		

Regenerierte Baumwolle / recycelter Polyester | Gebürstete Rückseite | Fleece | Aus recycelten Materialien | Strick-Ripp am Hals und an den Bündchen aus Eigengewebe | Mit Kapuze | Kängurutasche vorne | Offene Leiste vorne in der Mitte | Eingesetzte Ärmel | Ohne Logo

Farbe	Größen	1	ab 25	ab 250
Coloured	0-6 months - 24-36 months	23,21	19,09	18,33
Coloured	3-4 years - 5-6 years	24,82	20,40	19,61



larkwood
Baby and Toddler Collection



LW850 | LW850 Kids' Sustainable Joggers

60% Baumwolle / 40% Polyester
0/6, 6/12, 12/18, 18/24, 24/36 Monate, 3/4, 5/6 Jahre
260 g/m² Larkwood

BLACK	HEATHER GREY	KHAKI
LIGHT STONE	NAVY	SOFT PINK
STONE BLUE		

Regenerierte Baumwolle / recyceltes Polyester | Gebürstete Fleece-Oberfläche, Peached-Oberfläche | Strick-Ripp am Bund und an den Bündchen aus Eigengewebe | Gefalteter Bund | Zwickel-Segment | Ohne Logo

Farbe	Größen	1	ab 50 (3-4 years ab 25)	ab 500 (3-4 years ab 250)
Coloured	0-6 months - 24-36 months	19,64	16,16	15,49
Coloured	3-4 years - 5-6 years	19,64	16,16	15,49

LW800 | LW800 Kids' Sustainable Sweatshirt

60% Baumwolle / 40% Polyester
0/6, 6/12, 12/18, 18/24, 24/36 Monate, 3/4, 5/6 Jahre
260 g/m² Larkwood

BLACK	HEATHER GREY	KHAKI
LIGHT STONE	NAVY	SOFT PINK
STONE BLUE		

Regenerierte Baumwolle / recyceltes Polyester | Angerautes Fleece-Material | Strick-Ripp am Hals und an den Bündchen aus Eigengewebe | Überkreuzender V-Ausschnitt, Flatlock | Eingesetzte Ärmel oder Raglan-Ärmel | YKK-Druckknöpfe (ab Größe 3-4 Jahre ohne Knöpfe) | Ohne Logo

Farbe	Größen	1	ab 50 (3-4 years ab 25)	ab 500 (3-4 years ab 250)
Coloured	0-6 months - 24-36 months	21,25	17,47	16,78
Coloured	3-4 years - 5-6 years	21,25	17,47	16,78



Mehr Artikel sind online verfügbar.

larkwood
Baby and Toddler Collection



 **NEW**
COLOUR

LW035 | LW035 **Rain Jacket**

100% Polyester, Futter: 100% Baumwolle

6/12, 12/18, 18/24, 24/36 Monate, 3/4 Jahre

160 g/m²

Larkwood

CANDYFLOSS PINK	NAVY	RED
YELLOW		

PVC-Regenjacke mit Kapuze | Gestreiftes Futter aus Single-Jersey | Reißverschluss vorne und Druckknöpfe | 100% Polyester - wasserabweisend | 100% gestreiftes Baumwoll-Jersey Futter | Nur mit Größenlabel

Farbe	Größen	1	ab 25	ab 250
Coloured	6-12 months - 3-4 years	42,67	35,08	33,70



larkwood
Baby and Toddler Collection

LW830 | LW830 **Kids Track Bottoms**

100% Polyester

0/6, 6/12, 12/18, 18/24, 24/36 Monate

250 g/m²

Larkwood

BLACK/WHITE	NAVY/WHITE
RED/WHITE	ROYAL/WHITE

Kontrastierende Einsätze außen am Bein | Elastischer Bund | Einfacher Saum | Mini-Me-Designs in Größen für Erwachsene und Kinder bei „Finden & Hales“ erhältlich

Farbe	Größen	1	ab 50	ab 500
Coloured	0-6 months - 24-36 months	17,68	14,54	13,97

LW820 | LW820 **Kids Track Top**

100% Polyester

0/6, 6/12, 12/18, 18/24, 24/36 Monate

250 g/m²

Larkwood

BLACK/WHITE	NAVY/WHITE
RED/WHITE	ROYAL/WHITE

Einsätze am Arm und Reißverschluss in Kontrastfarbe | Gerippte Bündchen und Saum | Mini-Me-Designs in Größen für Erwachsene und Kinder bei „Finden & Hales“ erhältlich.

Farbe	Größen	1	ab 50	ab 500
Coloured	0-6 months - 24-36 months	24,82	20,40	19,61





X10001 | 10001 **Organic Baby Hat Rox 01**

100% Baumwolle
One Size
220 g/m²

Link Kids Wear

BLACK	CHARCOAL GREY	HEATHER GREY
HOT PINK	KELLY GREEN	NATURAL
NAVY	POWDER BLUE	POWDER PINK
ROYAL BLUE	WHITE	

Seitennähte | Sehr gute Interlock-Qualität | Unbedruckt waschbar bis 60 °C | Weiche und elastische Interlock-Verarbeitung | Gekämmte Bio-Baumwolle und soziale Standards, Interlock

Farbe	Größen	1	ab 100	ab 1000
Coloured	One Size	7,33	6,26	6,09



X11001 | 11001 **Organic Baby Bib Olli 01**

100% Baumwolle
One Size
220 g/m²

Link Kids Wear

APPLE GREEN	BLACK	CHARCOAL GREY
HEATHER GREY	HOT PINK	KELLY GREEN
NATURAL	NAVY	ORANGE
PASTEL YELLOW	POWDER BLUE	POWDER PINK
RED	ROYAL BLUE	WHITE

Sehr gute Interlock-Qualität | Unbedruckt waschbar bis 60 °C | Weiche und elastische Interlock-Verarbeitung | Gekämmte Bio-Baumwolle und soziale Standards, Interlock | Doppellagig

Farbe	Größen	1	ab 250	ab 2500
Coloured	One Size	7,33	6,26	6,09



BEST SELLER

TOWEL CITY

TC36 | TC036 **Babies Hooded Towel**

100% Baumwolle
75 x 75 cm
360 g/m²

Towel City

WHITE/BLUE	WHITE/PINK
WHITE/WHITE	

Baby- und Kleinkinderhandtuch mit gebundenem Rand und eingearbeiteter Kapuze | Hohe Feuchtaufnahmekapazität | Kontrastfarbene Kantenverstärkung

Farbe	Größen	1	ab 72	ab 720
Coloured	75 x 75 cm	21,25	17,47	16,78



MM019 | MM019 **Lamb Comforter**

100% Polyester
M (26 cm)

Mumbles

CREAM

Doppellagige Decke | Lamm-Details mit Kopf und Armen | Veredelungszugang mit verstecktem Reißverschluss | Entspricht der europäischen Spielzeugsicherheitsrichtlinie nach EN71 | Geeignet für Kinder aller Altersgruppen

Farbe	Größen	1	ab 48	ab 480
Cream	M	16,07	13,21	12,69



MM700 | MM700 **Baby Animal Comforter With Rattle**

100% Polyester
Decke: 29 x 29 cm

Mumbles

BLUE BEAR PINK RABBIT

100 % Polyester-Plüsch | Weiche, doppellagige Plüsch-Hasendecke mit interner Rassel | Dank des Reißverschlusses kann die Decke direkt bestickt, mit Vinyl bedruckt oder im Sublimationsdruck bedruckt werden | Entspricht den europäischen Sicherheitsvorschriften nach EN71 für Spielzeuge | Entfernen Sie alle Aufhänger und deren Befestigungen, bevor Sie diese Artikel einem Kind geben | Geeignet für alle Altersgruppen | Decke: 29 x 29 cm

Farbe	Größen	1	ab 48	ab 480
Coloured	One Size	17,68	14,54	13,97

BEST SELLER



NT6474 **Plüsch-Schnuffeltuch Relax**

100% Polyester
19 x 19 x 0,5 cm

ENTE	FROSCH	PANDA
TEDDY		

Design: Ente, Teddy, Frosch, Panda | Knoten an drei Enden des Tuchs | Entspricht der europäischen Spielzeugsicherheitsrichtlinie nach EN71

Farbe	Größen	1	ab 240	ab 2400
Coloured	19 x 19 x 0,5 cm	10,26	8,50	7,93

Mehr Artikel sind online verfügbar.



HRM
Styled to impress, made to last



HRM2005 | 2005 **Kids' Premium Hoody**

70% Baumwolle / 30% Polyester
S (128/7-8), M (134/8-9), L (140/9-10), XL (146/11-12), XXL (152/12-13), 3XL (158/13-14)
320 g/m² HRM

BLACK	BORDEAUX	DARK GREY	GREY MELANGE
NAVY	RED		

Ringgesponnene und gekämmte Baumwolle / Recycelter Polyester (innen angeraut) | Weiches Mischgewebe | Antipilling und einlaufvorbehandelt, farbecht | Saum, Taschenabschluss und Ärmelbund sind mit hochwertigem 1x1-Rippstrick versehen | Alle Nähte sind durch flache Ziernähte hervorgehoben | Je drei Metallösen im Antik-Look | Breite Ton-in-Ton Kordeln | Ärmel im Raglan-Stil | Label-frei

Farbe	Größen	1	ab 34	ab 340
			(L 140/9-10) ab 30, XXL (140/9-10) ab 24)	(L 152/12-13) ab 300, XXL (152/12-13) ab 240)
Coloured	S (128/7-8) - M (134/8-9)	37,37	35,49	33,63
Coloured	L (140/9-10) - XL (146/11-12)	37,37	35,49	33,63
Coloured	XXL (152/12-13) - 3XL (158/13-14)	37,37	35,49	33,63



TEE JAYS



TJ5102K | 5102B **Junior Power Hoodie**

70% Baumwolle / 30% Polyester
4/6, 8/10, 12/14 Jahre
280 g/m² Tee Jays

BLACK	DARK GREY (SOLID)	FOREST GREEN	NAVY
RED			

Bio-Baumwolle | Doppelt gefärbt | Elasthan in allen Rippen für bessere Stabilität | Innen gebürstet | Abreißbares Nackenetikett | Waschbar bis 60 °C

Farbe	Größen	1	ab 10	ab 100
Coloured	4/6 - 12/14	42,96	39,41	38,25



HRM
Styled to impress, made to last



HRM2007 | 2007 **Kids' Premium Jogging Pants**

70% Baumwolle / 30% Polyester
S (128/7-8), M (134/8-9), L (140/9-10), XL (146/11-12), XXL (152/12-13), 3XL (158/13-14)
285 g/m² HRM

BLACK	DARK GREY	GREY MELANGE	NAVY
-------	-----------	--------------	------

Ringgesponnene und gekämmte Baumwolle / Recycelter Polyester (innen angeraut) | Weiches Mischgewebe | Moderner Schnitt | Saum, Taschenabschluss und Beinbund sind mit hochwertigem 1x1-Rippstrick versehen | Zwei Seitentaschen mit Reißverschluss und einer Gesäßtasche rechts | Hochwertig verarbeiteter Taillenbund mit flacher Ziernäht, angedeuteter Reißverschluss vorne | Zwei große Antik-Look-Metallösen | Geflochtene Rundkordel | Label-frei

Farbe	Größen	1	ab 45	ab 450
			(XL 146/11-12) ab 32, XXL (146/11-12) ab 300, 3XL (152/12-13) ab 24)	(XL 146/11-12) ab 320, 3XL (152/12-13) ab 240)
Coloured	S (128/7-8) - L (140/9-10)	35,25	33,46	31,70
Coloured	XL (146/11-12)	35,25	33,46	31,70
Coloured	XXL (152/12-13)	35,25	33,46	31,70
Coloured	3XL (158/13-14)	35,25	33,46	31,70



GILDAN

GILDAN
Heavy Blend™



NEW
COLOUR

G18500K | 18500B **Heavy Blend™ Youth Hooded Sweatshirt**

50% Baumwolle / 50% Polyester (Sport Grey: 60% Polyester / 40% Baumwolle)
XS (104/110), S (116/128), M (140/152), L (164), XL (176)
271 g/m² (White: 257 g/m²) Gildan

BLACK	CAROLINA BLUE	CHARCOAL (SOLID)	DARK HEATHER
FOREST GREEN	GOLD	GRAPHITE HEATHER	HELICONIA
IRISH GREEN	LIGHT PINK	MARDON	NAVY
ORANGE	PURPLE	RED	ROYAL
SPORT GREY (HEATHER)	WHITE		

Schweres Mischgewebe | Luftgekämmtes MVS-Garn für weniger Pilling | 2-fädiger, mittelschwerer Fleecestoff | Doppellagige Kapuze | Beuteltasche | Ripp 1x1 cm mit Elasthan für mehr Stretch und Stabilität | Klassischer Schnitt, ohne Seitennähte | Leistungsstarkes Abreißetikett | CPSIA Tracking Label

Farbe	Größen	1	ab 24	ab 240
Coloured	XS - XL	27,51	22,28	20,97



Just Hoods
RWD



RUSSELL



Result
core
VALUE

JH006K | JH006J **Kids' Sports Polyester Hoodie**

100% Polyester
3/4 (XS), 5/6 (S), 7/8 (M), 9/11 (L), 12/13 (XL) Jahre
200 g/m² Just Hoods

JET BLACK OXFORD NAVY ROYAL BLUE

Sportliche Passform | Zwillingenadelstich-Detail | 3-teilige, 2-lagige Kapuze | Kängurutasche | Gerader Saum | Ärmelabschluss und Saum aus Eigenmaterial | Innen angeraut | Abreißetikett

Z8700K | R-870B-0 **Kids' Full Zip Outdoor Fleece**

100% Polyester
104 (S), 116 (M), 128 (L), 140 (XL), 152 (XXL)
320 g/m² Russell

BLACK BOTTLE GREEN BRIGHT ROYAL
BURGUNDY CLASSIC RED CONVOY GREY (SOLID)
FRENCH NAVY

Antipilling-Fleece | Das dichte und kompakte Fleece-Material sorgt für minimalen Wärmeverlust | Kadettkragen | Seitentaschen mit auf links eingenähten Reißverschlüssen | Modularer Schnitt für beste Passform

RT114J | R114J **Junior Microfleece Jacket**

100% Polyester
XXS (96/104), XS (104/116), S (116/128), M (128/140)
200 g/m² Result Core

BLACK NAVY RED
ROYAL

Sehr leichtes Material | Antipilling-Fleece Polyester | Zwei Seitentaschen | Einfach zu waschen und schnell zu trocknen | Durchgehender Front-Reißverschluss

Farbe	Größen	1	ab 24	ab 240
Coloured	3/4 - 12/13	25,16	20,83	19,87

Farbe	Größen	1	ab 24	ab 240
Coloured	104 - 152	37,39	33,68	32,08

Farbe	Größen	1	ab 25	ab 250
Coloured	XXS - M	20,94	18,92	18,21



RT36J | R036J **Junior Polartherm™ Jacket**

100% Polyester
XXS (3/4 Jahre), XS (4/6 Jahre), S (6/8 Jahre), M (8/10 Jahre)
330 g/m² Result

BLACK BURGUNDY FOREST NAVY
OXFORD GREY RED ROYAL

Schweres Fleece-Gewebe aus 100 % Polyester | Anti-Pilling | Athletischer Schnitt / Elastische Passform / Strapazierfähig / Pflegeleicht | Durchgehender Front-Reißverschluss | Zwei große Fronttaschen mit dekorativen Ziernähten | Elastische Ärmelbündchen und Saum mit verstellbarem Kordelzug gemäß EN14682 | Sicherheitsdreiecke vorne und hinten mit reflektierenden Materialien

Farbe	Größen	1	ab 20	ab 200
Coloured	XXS - M	24,99	22,73	21,78
Oxford Grey	XXS - M	30,82	28,44	27,25



RT36Y | R036Y **Youth Polartherm™ Jacket**

100% Polyester
L (10/12 Jahre), XL (12/14 Jahre)
330 g/m² Result

BLACK BURGUNDY FOREST NAVY
OXFORD GREY RED ROYAL

Schweres Fleece-Gewebe aus 100 % Polyester | Anti-Pilling | Athletischer Schnitt / Elastische Passform / Strapazierfähig / Pflegeleicht | Elastische Ärmelbündchen und Saum mit verstellbarem Kordelzug gemäß EN14682 | Zwei große Fronttaschen mit dekorativen Ziernähten | Durchgehender Front-Reißverschluss | Sicherheitsdreiecke vorne und hinten mit reflektierenden Materialien

Farbe	Größen	1	ab 20	ab 200
Coloured	L - XL	24,99	22,73	21,78
Oxford Grey	L - XL	30,82	28,44	27,25

Mehr Artikel sind online verfügbar.



RT160J | R160J **Junior Reversible Stormdri 4000 Fleece Jacket**

100% Polyester
XXS (2/3 Jahre), XS (3/4 Jahre), S (5/6 Jahre), M (7/8 Jahre), L (9/10 Jahre)

Result

XXS, XS, S, M, L

BLACK/GREY	BOTTLE/BOTTLE	BROWN/BROWN
BURGUNDY/BURGUNDY	NAVY/NAVY	RED/NAVY
ROYAL/NAVY		
XS, S, M, L		
PURPLE/PURPLE		

Wind- und wasserdichte (4.000 mm) Wendejacke | Rückseite: 280 g/m² Active Fleece von RESULT®, 100 % Polyester | Außen: 200 g/m² beschichtetes Polyester | Antipilling-Fleece | Doppelt gesteppte, versiegelte Nähte (stark gegen extreme Beanspruchung in der Schule) | Verdeckte Kapuze im Kragen mit Klettverschluss | Durchgehender, beidseitiger Reißverschluss an der Vorderseite | Elastische Ärmelbündchen | Sturmpatte mit Nietverschluss | Stabiler Aufhänger aus gleichem Material | Sicherheitsdreiecke vorne und hinten mit reflektierenden Materialien | Aufnäher an der Tasche zur Beschriftung mit Namen und Klasse | Veredelungszugang am Saum

Farbe	Größen	1	ab 20	ab 200
Coloured	XXS - L	50,34	46,41	44,51



RT207J | R207J **Junior Winter Parka**

100% Polyester
XS (3/4 Jahre), S (5/6 Jahre), M (7/8 Jahre), L (9/10 Jahre)

Result Core

BLACK	BOTTLE	BURGUNDY	NAVY
RED	ROYAL		

Saum mit verstellbarem Kordelzug (gemäß EN14682) | Versteckte, verstellbare 3-teilige Kapuze im Kragen | Wasserdicht bis 2.000 mm und winddicht, schnell trocknend | Zwei verdeckte Seitentaschen mit Windschutzleisten und kuschelig, weichem Innenfutter | Komplett versiegelte, wasserdichte Nähte | Stabiler, 7mm Reißverschluss vorne | Mit Fleece gefütterte Taschen sorgen für warme Hände | Elastische Ärmelbündchen mit Reflektorelementen | Reflektorelemente im unteren Rückenbereich | Außen: 100% Storm-Dri Polyester Pongé mit PU-Beschichtung / Futter: 160 g/m² Polyester Wattierung | Graues Innenfutter | Lang geschnitten

Farbe	Größen	1	ab 10	ab 100
Coloured	XS - L	38,56	35,58	34,15



RT160Y | R160Y **Youth Reversible Stormdri 4000 Fleece Jacket**

100% Polyester
XL (11/12 Jahre), XXL (13/14 Jahre)

Result

BLACK/GREY	BOTTLE/BOTTLE	BROWN/BROWN
BURGUNDY/BURGUNDY	NAVY/NAVY	PURPLE/PURPLE
RED/NAVY	ROYAL/NAVY	

Wind- und wasserdichte (4.000 mm) Wendejacke | Sturmpatte mit Nietverschluss | Antipilling-Fleece | Stabiler Aufhänger aus gleichem Material | Aufnäher an der Tasche zur Beschriftung mit Namen und Klasse | Sicherheitsdreiecke vorne und hinten mit reflektierenden Materialien | Verdeckte Kapuze im Kragen mit Klettverschluss | Doppelt gesteppte, versiegelte Nähte (stark gegen extreme Beanspruchung in der Schule) | Durchgehender, beidseitiger Reißverschluss an der Vorderseite | Elastische Ärmelbündchen | Rückseite: 280 g/m² Active Fleece von RESULT®, 100 % Polyester | Außen: 200 g/m² beschichtetes Polyester | Veredelungszugang am Saum

Farbe	Größen	1	ab 20	ab 200
Coloured	XL - XXL	56,64	52,24	50,10



RT207Y | R207Y **Youth Winter Parka**

100% Polyester
XL (11/12 Jahre), XXL (13/14 Jahre)

Result Core

BLACK	BOTTLE	BURGUNDY	NAVY
RED	ROYAL		

Saum mit verstellbarem Kordelzug (gemäß EN14682) | Versteckte, verstellbare 3-teilige Kapuze im Kragen | Wasserdicht bis 2.000 mm und winddicht, schnell trocknend | Zwei verdeckte Seitentaschen mit Windschutzleisten und kuschelig, weichem Innenfutter | Komplett versiegelte, wasserdichte Nähte | Stabiler, 7mm Reißverschluss vorne | Mit Fleece gefütterte Taschen sorgen für warme Hände | Elastische Ärmelbündchen mit Reflektorelementen | Außen: 100% Storm-Dri Polyester-Pongé mit PU-Beschichtung / Futter: 160 g/m² Wattierung | Graues Innenfutter | Lang geschnitten | Reflektions-Elemente an den Ärmeln und im unteren Rückenbereich

Farbe	Größen	1	ab 10	ab 100
Coloured	XL - XXL	46,29	42,72	40,94



RROLY



RY6436K | SS6436

Kids' Nebraska Softshell Jacket

Außen: 92% Polyester / 8% Elasthan, Innen: 100% Polyester

4, 6, 8, 10, 12, 14, 16 Jahre

300 g/m²

Roly

AQUAMARINE 236	BLACK 02	LIME PUNCH 235
NAVY BLUE 55	RED 60	ROYAL BLUE 05

Außen: 92% Polyester / 8% Elasthan, Innen: 100% Polyester extra warmes Mikrofleece, 300 g/m² | Softshell Jacke, 2-lagig | Durchgehender Reißverschluss Ton-in-Ton mit Kinnschutz und Puller | Innenfutter aus warmen Mikrofleece | Drei äußere Taschen mit Reißverschluss Ton-in-Ton | Ärmelbündchen mit verstellbarem Klettverschluss | Elastischer Kordelzug mit Stopper im Saum | Wind- und Wasserabweisend

Farbe	Größen	1	ab 15	ab 150
Coloured	4 years - 16 years	35,70	31,94	30,73



RROLY



RY5080K | PK5080

Kids' Parka Jacket Nepal

100% Polyester

4, 6, 8, 10, 12, 14, 16 Jahre

Roly

BLACK 02	NAVY BLUE 55
----------	--------------

Obermaterial: 100% Polyester, Taft, 110 g/m²; Wattierung: 100% Polyester, 160 g/m²; Futter: 100% Polyester, Taft, 65 g/m² | Wattierter Sportparka | Kapuze mit Schirm | 2-Wege-Frontreißverschluss mit passendem Puller und Kinnschutz | Elastische Bündchen | Zwei Seitentaschen mit Reißverschluss | Brusttasche links innen | Veredelungszugang | Tragetasche inklusive

Farbe	Größen	1	ab 10	ab 100
Coloured	4 years - 16 years	53,53	47,89	46,05



RROLY



RY5090K | RA5090

Kids' Norway Jacket

100% Polyester

4, 6, 8, 10, 12, 14, 16 Jahre

290 g/m²

Roly

BLACK 02	ELECTRIC BLUE 99	NAVY BLUE 55
----------	------------------	--------------

Oberstoff: 100% Polyester, 300 Taffeta; Futter: 100% Polyester, Taffeta 290; Wattierung: 100% Polyester, 150 g/m² | Steppjacke mit anliegender Kapuze mit federleichter und softer Wattierung | Durchgehender, verdeckter Reißverschluss Ton-in-Ton mit Kinnschutz | Zwei Seitentaschen mit Reißverschluss | Elastische und gleichfarbige Stoffeinfassung an Ärmelbündchen, Saum und Kapuze | Innenfutter in Kontrastfarbe | Inklusive Tasche zum Verstauen der Jacke | Wind- und Wasserabweisend

Farbe	Größen	1	ab 10	ab 100
Coloured	4 years - 16 years	43,72	39,10	37,63



RT234J | R234J

Junior Soft Padded Bodywarmer

100% Polyester

XXS (2/3 Jahre), XS (3/4 Jahre), S (5/6 Jahre), M (7/8 Jahre), L (9/10 Jahre)

Result Core

BLACK/ORANGE	NAVY/LIME	NAVY/ROYAL
ROYAL/NAVY		

Anhänger | Reißverschlussaschen | Durchgehender Reißverschluss an der Vorderseite | Reflektierende Details im Hüftbereich seitlich | Elastische Armöffnungen | Kontrastfutter und -details | Eingefasster, weicher Ärmelausschnitt und Saum | Neutrales Etikett im Kragen für einfache Veredelung bzw. Personalisierung | Füllung: 160 g/m² Polyester | Veredelungszugang mit Reißverschluss innen im Brustbereich links | Wasserabweisend | Windabweisend

Farbe	Größen	1	ab 20	ab 200
Coloured	XXS - L	30,82	28,44	27,25



RT234Y | R234Y

Youth Soft Padded Bodywarmer

100% Polyester

XL (11/12 Jahre), XXL (13/14 Jahre)

Result Core

BLACK/ORANGE	NAVY/LIME	NAVY/ROYAL
ROYAL/NAVY		

Anhänger | Reißverschlussaschen | Durchgehender Reißverschluss an der Vorderseite | Reflektierende Details im Hüftbereich seitlich | Elastische Armöffnungen | Kontrastfutter und -details | Eingefasster, weicher Ärmelausschnitt und Saum | Neutrales Etikett im Kragen für einfache Veredelung bzw. Personalisierung | Füllung: 160 g/m² Polyester | Veredelungszugang mit Reißverschluss innen im Brustbereich links | Wasserabweisend | Windabweisend

Farbe	Größen	1	ab 20	ab 200
Coloured	XL - XXL	30,82	28,44	27,25

Mehr Artikel sind online verfügbar.



RC33J | RC033J **Junior Thinsulate™ Woolly Ski Hat With Reflective Band**

100% Polyacryl
One Size
340 g/m²

Result Winter Essentials

BLACK | FLUORESCENT ORANGE | NAVY

Aufnäher von 3M™ am Saum | Doppelte Stärke | Geeignet für Stickerei | Wärmeschutz aus 3M™ Thinsulate™ | Waschbar

Farbe	Größen	1	ab 150	ab 1500
Coloured	One Size	4,12	3,52	3,36



CB486b | B486B **Junior Corkscrew Pom Pom Beanie**

100% Polyacryl
One Size

Beechfield

ELECTRIC GREY | LAVENDER FIZZ | RETRO BLUES | WINTER BERRIES

Weich gesponnenes Polyacryl | Abreißetikett für einfaches Rebranding | Schweres Mehrfachgarn im Zopfmuster-Design | Vierfarbiges Breitstreifenmuster | Hochwertiges Thermalband aus Shearling für zusätzliche Wärme | Design mit Umschlag für optimale Veredlung

Farbe	Größen	1	ab 72	ab 720
Coloured	One Size	10,92	9,97	9,16



RC32J | RC032J **Junior Ocean Trapper Hat**

100% Polyester
One Size

Result Winter Essentials

BLACK/GREY | NAVY/BLACK

Außen: 100 % Polyester, Innen: 100 % Polyester-Fleece | Windabweisend | Vier Segmente | Reflektierende Details | Verstellbarer Druckknopfverschluss | Gestepte Ohrschützer



RC147J | R147J **Junior Classic Fully Lined Thinsulate™ Gloves**

100% Polyacryl
One Size

Result Winter Essentials

NAVY

Kinderhandschuhe | Lockere Passform | Besonders warm | Durchgehend gefüttert

Farbe	Größen	1	ab 100	ab 1000
Navy	One Size	9,28	8,33	7,97

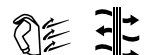

CB320b | B320B **Junior Softshell Sports Tech Neck Warmer**

85% Polyester / 15% Elasthan
One Size (29,5 x 26 cm)

Beechfield

BLACK

Winddicht, leicht und schnell trocknend | Atmungsaktives Softshell-Material | Flache Nähte für zusätzlichen Komfort | Für optimale Passform design | Ergonomische Passform | Elastischer Kordelzug mit Stopper | Einheitsgröße: 29,5 x 26 cm | Beechfield gewährleistet weder ausdrücklich noch stillschweigend, dass das Produkt eine Infektion oder Übertragung von Viren oder Krankheiten verhindert. | Dieses Produkt ist von der Rückgabe ausgeschlossen.

Farbe	Größen	1	ab 192	ab 1920
Black	One Size	8,31	7,59	6,97

Farbe	Größen	1	ab 50	ab 500
Coloured	One Size	6,55	5,90	5,66



korntex



KX504 | KXKWH **Kids' Hooded Hi-Vis Safety Vest Odense**

100% Polyester
XS (3/6 Jahre), S (7/12 Jahre)
120 g/m²

Korntex

SIGNAL ORANGE	SIGNAL YELLOW
---------------	---------------

Fluoreszierende und reflektierende Kapuze | Bietet leichten Schutz vor Wind und Regen | Saumnähte mit silberreflektierender Polyestereinfassung | Zwei 5 cm breite Reflektionsstreifen um den Körper | Größenverstellbar durch zwei Klettverschlüsse | Zertifiziert nach EN 17353:2020 Typ AB3 | Mit EAN Barcode ausgestattet | Einzeln in Polybeutel verpackt | Gebrauchsanleitung in allen Amtssprachen der EU | Der Hersteller gewährleistet die Reflektionseigenschaft gemäß EN-Norm für 25 Waschgänge bis 40 °C

Farbe	Größen	1	ab 100	ab 1000
Coloured	XS- S	7,19	6,24	6,00



splashmacs



SC019 | SC019 **Kids' Splashmacs Poncho**

100% Polyvinylchlorid
100 x 75 cm
90 g/m²

Splashmacs

BLACK	CLEAR	FUCHSIA	RED
SAPPHIRE	SILVER	YELLOW	

Halsausschnitt mit Druckknöpfen | Kann geöffnet und doppelt gelegt als Unterlage genutzt werden | Wird in einer Tragetasche mit Druckknopfverschluss und Kordelgriff geliefert | Tragetasche mit Markenlabel auf einer Seite, die andere Seite kann beliebig dekoriert werden | 100 x 75 cm

Farbe	Größen	1	ab 100	ab 1000
Coloured	One Size	11,97	9,83	9,45



EXNER
Mode mit System



EX122 | 12220/1221510 **Kinderlatzschürze**

65% Polyester / 35% Baumwolle (White: 100% Baumwolle)
60 x 40 cm (Länge x Breite)
220 g/m² (White: 230 g/m²)

Exner

BLACK	HOT PINK	LEMON GREEN	PURPLE
RED	TURQUOISE	WHITE	

Stoffbänder | Verstellbares Halsband | Fünf Druckknöpfe | Tasche rechts (Breite: 12 cm / Höhe: 14 cm) | Breite: 40 cm / Länge: 60 cm

Farbe	Größen	1	ab 80	ab 800
Coloured	60 x 40 cm	16,47	14,28	13,57



PREMIER



PW149 | PR149 **Childrens' Apron**

65% Polyester / 35% Baumwolle
Infant (43 x 53 cm, 3-6 Jahre), Junior (48 x 63 cm, 7-10 Jahre)
195 g/m²

Premier Workwear

BLACK (CA. P. BLACK C)	BROWN	BURGUNDY	DARK GREY
HOT PINK	KELLY GREEN (CA. P. 365C)	LIME (CA. P. 2304C)	NATURAL
NAVY (CA. P. 2378C)	ORANGE	PURPLE	RED
ROYAL (CA. P. 7686C)	TURQUOISE (CA. P. 7703C)	WHITE	YELLOW (CA. P. YELLOW C)

Kinder-Latzschürze erhältlich in 16 Farben | Abgesetztes Bindeband am Hals mit Verstellmöglichkeit und Druckknopf | 50 cm lange Bänder | Breite: Kleinkind 43 cm, Junior 48 cm | Länge: Kleinkind 53 cm, Junior 63 cm

Farbe	Größen	1	ab 72	ab 720
Coloured	43 x 53 cm	11,90	10,23	9,83
Coloured	48 x 63 cm	12,61	11,07	10,61

Mehr Artikel sind online verfügbar.

Beechfield[®]
ORIGINAL HEADWEAR



06

MÜTZEN & CO.

1

CB282R | B282R **Recycled Fleece Hood**

100% Polyester
One Size



BLACK	FRENCH NAVY	MUSTARD
PETROL	STEEL GREY	

100% recyceltes Polyester | Entspricht ca. 3,5 Flaschen aus Altkunststoff | Ultra-Thermostoff | Antipilling-Oberfläche | Flache Zugkordel an der Kapuze | Abreißetikett | Einheitsgröße passt meistens | Beechfield gewährleistet weder ausdrücklich noch stillschweigend, dass das Produkt eine Infektion oder Übertragung von Viren oder Krankheiten verhindert.

Farbe	Größen	1	ab 144	ab 1440
Coloured	One Size	10,16	9,16	8,54

2

CB280R | B280R **Recycled Fleece Snood**

100% Polyester
One Size



BLACK	FRENCH NAVY	MUSTARD
PETROL	STEEL GREY	

100% recyceltes Polyester | Entspricht ca. 1,5 Flaschen aus Altkunststoff | Ultra-Thermostoff | Flachnähte | Antipilling-Oberfläche | Für optimale Passform design | Zugband auch mit Handschuhen bedienbar | Elastischer Kordelzug mit Stopper | Abreißetikett | Beechfield gewährleistet weder ausdrücklich noch stillschweigend, dass das Produkt eine Infektion oder Übertragung von Viren oder Krankheiten verhindert.

Farbe	Größen	1	ab 144	ab 1440
Coloured	One Size	5,78	5,21	4,86



3

CB298R | B298R **Recycled Fleece Gloves**

100% Polyester
S/M, L/XL



BLACK	FRENCH NAVY	STEEL GREY
-------	-------------	------------

100% recyceltes Polyester | Entspricht ca. 1,5 Flaschen aus Altkunststoff | Ultra-Thermostoff | Antipilling-Oberfläche | Elastische Ärmelbündchen | Handschuh-Clip | Abreißetikett

Farbe	Größen	1	ab 144	ab 1440
Coloured	S/M - L/XL	6,88	6,31	5,78

4

CB293R | B293R **Recycled Fleece Scarf**

100% Polyester
170 x 25 cm



BLACK	FRENCH NAVY	STEEL GREY
-------	-------------	------------

100% recyceltes Polyester | Entspricht ca. 3,5 Flaschen aus Altkunststoff | Ultra-Thermostoff | Beide Seiten angeraut | Antipilling-Oberfläche | Saubere Einfassung | Abreißbares Gewebe-Klebeetikett

Farbe	Größen	1	ab 144	ab 1440
Coloured	170 x 25 cm	7,54	6,88	6,35

5

CB244R | B244R **Recycled Fleece Pull-On Beanie**

100% Polyester
One Size



BLACK	FRENCH NAVY	STEEL GREY
-------	-------------	------------

100% recyceltes Polyester | Entspricht ca. 1,5 Flaschen aus Altkunststoff | Ultra-Thermostoff | Flachnähte | Doppellagiges Fleece-Stirnband | Antipilling-Oberfläche | Schlupfstil | Abreißetikett

Farbe	Größen	1	ab 144	ab 1440
Coloured	One Size	4,81	4,40	4,02



Beechfield
ORIGINAL HEADWEAR



CB438N | B438N **Organic Cotton Engineered Patch Beanie**

100% Baumwolle
One Size

Beechfield



100% Bio-Baumwolle | Leichtes, atmungsaktives Gewebe | Einlagig gestrickt | Speziell entwickelter Patch für eine einfache Veredelung | Speziell für maximalen Komfort entworfen | Design mit Umschlag für optimale Veredlung | Abreißetikett

Farbe	Größen	1	ab 144	ab 1440
Coloured	One Size	11,19	10,21	9,40



C1476 **Thinsulate Beanie**

100% Polyacryl
One Size (58 cm)



Strickmütze mit Umschlag | Thinsulate-Innenfutter | Hochwertige Verarbeitung | Kopfumfang ca. 58 cm

Farbe	Größen	1	ab 100	ab 1000
Coloured	One Size	7,54	6,26	5,83



AT122 | BRAS **Brad Beanie Recycled**

100% Polyester (Melange Farben: 50% Polyester / 50% Polyacryl)
One Size

Atlantis Headwear



Lange Beanie aus recyceltem Polyestergerarn | Doppellagige, runde Verarbeitung | Weiches Handgefühl

Farbe	Größen	1	ab 144	ab 1440
Coloured	One Size	9,26	7,69	7,14





Beechfield
ORIGINAL HEADWEAR



CB442R | B442R **Fashion Patch Beanie**

52% Polyester / 47% Polyacryl / 1% Elasthan

One Size

Beechfield

BISCUIT/BLACK	BLACK	GRAPHITE GREY/BLACK
LIGHT GREY/BLACK	MILITARY GREEN/BLACK	OATMEAL/BLACK
OXFORD NAVY/BLACK	WALNUT/BLACK	

Beinhaltet mindestens 50% recycelten Polyester | Recyceltes Polyester aus 100 % rPET, entspricht ca. 1,5 Flaschen aus Altkunststoff | Gerippter Strick | Einlagig gestrickt | Speziell für maximalen Komfort entworfen | Baumwoll-Twill-Patch zum Veredeln | Design mit Umschlag für optimale Veredlung | Abreißetikett für einfaches Rebranding

Farbe	Größen	1	ab 144	ab 1440
Coloured	One Size	7,78	7,12	6,55



myrtle beach

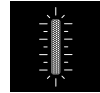

MB7142 | MB7142 **Reflective Winter Beanie**

Oberstoff: 100% Polyacryl, Futter: 100% Polyester

One Size

Myrtle beach

BLACK	BRIGHT ORANGE	BRIGHT YELLOW	NAVY
ROYAL			

Wärmende Strickmütze mit reflektierenden Akzenten (ohne Schutzfunktion / keine PSA) | Klassisches Ripp-Design mit breitem Umschlag | Mützeninnenseite mit Fleece gefüttert

Farbe	Größen	1	ab 144	ab 1440
Coloured	One Size	11,78	10,47	9,76

BEST SELLER

Result
winter
ESSENTIALS



RC33 | RC033X **Heavyweight Thinsulate™ Woolly Ski Hat**

100% Polyacryl

One Size

340 g/m²

Result Winter Essentials

BLACK	CHARCOAL GREY	FLUORESCENT ORANGE	FLUORESCENT YELLOW
NAVY			

Aufnäher von 3M™ am Saum | Doppelte Stärke | Volle Größe | Geeignet für Stickerei | Wärmeschutz aus 3M™ Thinsulate™ | Waschbar

Farbe	Größen	1	ab 150	ab 1500
Coloured	One Size	6,07	5,00	4,76



Beechfield
ORIGINAL HEADWEAR



CB375R | B375R **Polylana® Original Cuffed Beanie**

100% Polyester

One Size

Beechfield

BLACK	BOTTLE GREEN	CLASSIC RED	FRENCH NAVY
GRAPHITE GREY	OATMEAL		

Das Garn Polylana® wird aus einer Mischung aus neuem und recyceltem Polyester hergestellt | Doppellagiger Strick | Design mit Umschlag für optimale Veredlung | Abreißetikett

Farbe	Größen	1	ab 144	ab 1440
Coloured	One Size	7,52	6,88	6,31

Mehr Artikel sind online verfügbar.

NEW



CB51N | B51N **Organic Cotton Fine Knit Beanie**

100% Baumwolle
One Size

Beechfield



Bio-Baumwolle | Leichtes, atmungsaktives Gewebe | Einlagig gestrickt | Speziell für maximalen Komfort entworfen | Design mit Umschlag für optimale Veredlung | Abreißetikett

Farbe	Größen	1	ab 144	ab 1440
Coloured	One Size	8,31	7,59	6,97

NEW

Beechfield
 ORIGINAL HEADWEAR

CB376R | B376R

Polylana® Ribbed Beanie

100% Polyester

One Size

Beechfield

BISCUIT

BLACK

OLIVE GREEN

STEEL BLUE

Das Garn Polylana® wird aus einer Mischung aus neuem und recyceltem Polyester hergestellt | Gerippter Strick | Doppellagiger Strick | Design mit Umschlag für optimale Veredlung | Abreißetikett

Farbe	Größen	1	ab 144	ab 1440
Coloured	One Size	9,07	8,31	7,62

Mehr Artikel sind online verfügbar.



NEW

Beechfield
ORIGINAL HEADWEAR



CB39R | B39R **Original Deep Cuffed Striped Beanie**

50% Polyester / 50% Polyacryl
One Size

Beechfield

BLACK/GRAPHITE GREY	FRENCH NAVY/SOFT WHITE	SOFT WHITE/CLASSIC RED
SOFT WHITE/FRENCH NAVY		

Beinhaltet mindestens 50% recycelten Polyester | Klassisches Streifendesign | Doppellager Strick | Design mit breitem Umschlag für optimale Veredlung | Abreißetikett

Farbe	Größen	1	ab 144	ab 1440
Coloured	One Size	5,71	5,21	4,78



Atlantis
headwear evolution



AT732 | EVER **Everest Beanie**

Außen: 100% Polyacryl, Futter: 100% Polyester
One Size

Atlantis Headwear

BLACK/BURGUNDY/WHITE	GREEN/WHITE/RED	GREY/GREY/WHITE
GREY/PINK/WHITE	OLIVE/GREEN/WHITE	ROYAL/LIGHT BLUE/WHITE
ROYAL/WHITE/ORANGE	ROYAL/YELLOW FLUO/WHITE	

Beanie | Bommel | Fleeceband innen | Gewicht ca. 90 g

Farbe	Größen	1	ab 96	ab 960
Coloured	One Size	14,11	11,71	10,88

Beechfield
ORIGINAL HEADWEAR



CB385R | B385R **Classic Engineered Deep Cuffed Beanie**

100% Polyester (Ash, Granite, Cloud Grey: 80% Polyester / 20% Nylon)
One Size

Beechfield

AIRFORCE BLUE	ASH	BISCUIT
BLACK	BOTTLE GREEN	BRIGHT ROYAL
BURGUNDY	CLASSIC RED	CLOUD GREY
DUSTY BLUE	DUSTY GREEN	DUSTY PURPLE
FESTIVAL FUCHSIA	FRENCH NAVY	GRANITE
GRAPHITE GREY	KELLY GREEN	MARINE GREEN
MUSTARD	NATURAL STONE	OLIVE GREEN
PEACH	PUMPKIN	ROSE
SUNSET	TRUE PINK	VANILLA
VIOLET	WALNUT	WHITE

100% recycelter Polyester | Gerippter Strick | Doppellager Strick | Speziell für maximalen Komfort entworfen | Design mit breitem Umschlag für optimale Veredlung | Abreißetikett

Farbe	Größen	1	ab 144	ab 1440
Coloured	One Size	7,78	7,12	6,55



NEW

NEW



Beechfield
ORIGINAL HEADWEAR



CB397R | B397R **Colour Pop Hand Warmers**

67% Polyester / 21% Nylon / 10% Polyacryl / 2% Elasthan
One Size

Beechfield

CB396R | B396R **Colour Pop Beanie**

67% Polyester / 21% Nylon / 10% Polyacryl / 2% Elasthan
One Size

Beechfield

- BLACK
- BRIGHT BLUE
- BRIGHT GREEN
- BRIGHT LAVENDER
- BRIGHT PINK

Beinhaltet mindestens 50% recycelten Polyester | Am Stück gestrickt | Luxuriöses, weiches Garn | Abreißetikett

Farbe	Größen	1	ab 72	ab 720
Coloured	One Size	5,97	5,45	5,02

- BRIGHT BLUE
- BRIGHT GREEN
- BRIGHT LAVENDER
- BRIGHT PINK

Beinhaltet mindestens 50% recycelten Polyester | Luxuriöses, weiches Garn | Doppellagiger Strick | Speziell für maximalen Komfort entworfen | Design mit Umschlag für optimale Veredlung | Abreißetikett

Farbe	Größen	1	ab 72	ab 720
Coloured	One Size	10,40	9,50	8,73

Mehr Artikel sind online verfügbar.



NEW

Beechfield
ORIGINAL HEADWEAR



CB473R | B473R **Striped Fan Beanie**

50% Polyester / 50% Polyacryl
One Size

Beechfield

BLACK/CLASSIC RED	BLACK/WHITE	BRIGHT ROYAL/WHITE
CLASSIC RED/WHITE	FRENCH NAVY/WHITE	

Beinhaltet mindestens 50% recycelten Polyester | Doppellagiger Strick | 2-farbiger Bommel | Design mit Umschlag für optimale Veredlung | Abreißetikett

Farbe	Größen	1	ab 144	ab 1440
Coloured	One Size	6,45	5,93	5,43



Beechfield
ORIGINAL HEADWEAR



CB486 | B486 **Corkscrew Pom Pom Beanie**

100% Polyacryl
One Size

Beechfield

ALPINE BLUES	ARCTIC DAWN	AUTUMN MOSS	BLACK SLACKS
CHERRY SHERBET	CHILLI BLUES	CRACKLING CAMPFIRE	ELECTRIC GREY
LAVERNE & FIZZ	MARINE SPLASH	MILKSHAKE MIX	MORNING FROST
RETRO BLUES	WATERMELON BREEZE	WINTER BERRIES	

Abreißetikett für einfaches Rebranding | Design mit Umschlag für optimale Veredlung | Schweres Mehrfachgarn im Zopfmuster-Design | Hochwertiges Thermalband aus Shearling für zusätzliche Wärme | Hochwertiger Bommel | Vierfarbiges Breitstreifenmuster | 100 % weich gesponnenes Polyacryl

Farbe	Größen	1	ab 72	ab 720
Coloured	One Size	11,95	10,92	10,02



myrtle beach



MB7143 | MB7143 **Ladies' Metallic Beanie**

100% Polyacryl
One Size (23 cm)

Myrtle beach

BRONZE/BLACK	GOLD/BLACK	SILVER/LIGHT GREY
--------------	------------	-------------------

Strickmütze im modischen Metallic Look | Oberstoff: 100% Polyacryl, Kunstfell: 80% Polyacryl / 20% Polyester | Pompon aus Kunstfell | Angenehmer Tragekomfort durch breiten Umschlag | Höhe: 23 cm

Farbe	Größen	1	ab 100	ab 1000
Coloured	One Size	16,54	14,88	13,80



SOL'S
the fair spirit



L03998 | 03998 **Reversible Sherpa And Velvet Bucket Hat**

100% Polyester
S/M, M/L
420 g/m²

SOL'S

ARMY/SHEAR BEIGE	CARBON GREY/SHEAR BEIGE
------------------	-------------------------

Samt/Sherpa 420 | 2-lagig und wendbar | Obermaterial aus Cord | Sherpa-Futter in natürlichem Beige

Farbe	Größen	1	ab 100	ab 1000
Coloured	S/M - M/L	17,45	14,21	13,61



AT417 | TEFS **Techno Flap Cap Recycled**

100% Nylon, Futter: 100% Polyester
One Size

Atlantis Headwear



Outdoor-Wintermütze mit Ohrenklappen aus recyceltem Nylon | Wasserabweisende Außenseite und recyceltes Polarfleece innen | Unverstärkte Frontsegmente und geschwungener Schirm | Verstellbarer Verschluss mit Kordelzug und Stopper

Farbe	Größen	1	ab 72	ab 720
Coloured	One Size	25,13	20,87	19,37



RC32 | RC032X **Ocean Trapper Hat**

100% Polyester
S/M, L/XL

Result Winter Essentials



Außen: 100 % Polyester, Innen: 100 % Polyester-Fleece | Windabweisend | Vier Segmente | Reflektierende Details | Verstellbarer Druckknopfverschluss | Gestepte Ohrschützer

Farbe	Größen	1	ab 50	ab 500
Coloured	S/M - L/XL	13,09	11,78	11,31



CB387 | B387 **Cosy Ribbed Cuff Gloves**

74% Polyacryl / 23% Nylon / 3% Elasthan, Futter: 100% Nylon
One Size

Beechfield



Luxuriöses, weiches Garn | Gerippter Ärmelabschluss

Farbe	Größen	1	ab 72	ab 720
Coloured	One Size	9,07	8,31	7,62

CB386 | B386 **Cosy Ribbed Beanie**

74% Polyacryl / 23% Nylon / 3% Elasthan
One Size

Beechfield



Luxuriöses, weiches Garn | Doppellagiger Strick | Design mit Umschlag für optimale Veredlung

Farbe	Größen	1	ab 72	ab 720
Coloured	One Size	11,19	10,21	9,40

Mehr Artikel sind online verfügbar.



**BEST
SELLER**

Beechfield®
ORIGINAL HEADWEAR



CB432 | B432 **Twist Knit Headband**

54% Viskose / 28% Polyester / 18% Nylon (Grey Marl: 50% Viskose / 31% Polyester / 19% Nylon)

One Size

Beechfield

BLACK	BURGUNDY	FRENCH NAVY	GREY MARL
PASTEL PINK			

Doppellagiger Strick | Luxuriöses, weiches Garn | Einheitsgröße passt meistens

Farbe	Größen	1	ab 144	ab 1440
Coloured	One Size	5,71	5,21	4,78



Result®
winter
ESSENTIALS



RT140 | RC140X **Polartherm™ Headband**

100% Polyester

S, M, L

200 g/m²

Result Winter Essentials

BLACK	GREY	NAVY	RED
-------	------	------	-----

200 g/m² Active-Fleece | Waschbar | Ziernähte | Antipilling | Weiches, extrem dehnfähiges Material | Besonders warm | Modische Passform

Farbe	Größen	1	ab 150	ab 1500
Coloured	S - L	4,76	3,57	3,43

Beechfield®
ORIGINAL HEADWEAR

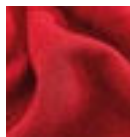

CB500 | B500 **Classic Woven Scarf**

100% Polyacryl

186 x 47 cm

Beechfield

ALMOND	BISCUIT	BLACK
BURGUNDY	CHARCOAL	CLASSIC RED
FRENCH NAVY	HEATHER GREY	

Abreißbares Gewebe-Klebeetikett | Oversized-Style | Luxuriöses, weiches Garn | Unisex-Style | Fransenbesatz

Farbe	Größen	1	ab 72	ab 720
Coloured	186 x 47 cm	10,81	9,88	9,07





BEST
SELLER

Beechfield
ORIGINAL HEADWEAR



suprafleece™



CB285 | B285 **Suprafleece® Snood/ Hat Combo**

100% Polyester
One Size
280 g/m²

Beechfield

- BLACK
- CHARCOAL
- CLASSIC RED
- FRENCH NAVY
- SKY BLUE

Antipilling-Suprafleece® | Einzigartiges Zweifach-Design: Als Mütze oder Nackenwärmer nutzbar | Elastisches Zugband mit Feststeller | Ultra-Thermostoff- Wärme ohne Gewicht | Beechfield gewährleistet weder ausdrücklich noch stillschweigend, dass das Produkt eine Infektion oder Übertragung von Viren oder Krankheiten verhindert. | Dieses Produkt ist von der Rückgabe ausgeschlossen.

Farbe	Größen	1	ab 150	ab 1500
Coloured	One Size	4,81	4,40	4,02



SOL'S
the fair spirit



NEW
COLOUR

LC00597 | 00597 **Fleece Neck/Head Warmer Blizzard**

100% Polyester
25 x 23 cm
200 g/m²

SOL'S

- BLACK
- CHARCOAL GREY (SOLID)
- FRENCH NAVY
- RED

2-in-1 Fleece-Halswärmer und Kopfbedeckung | Verstellbarer, elastischer Kordelzug | 25 x 23 cm

Farbe	Größen	1	ab 200	ab 2000
Coloured	25 x 23 cm	5,78	4,90	4,59



Beechfield
ORIGINAL HEADWEAR

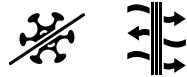

CB916 | B916 **Morf® Merino**

100% Wolle
One Size

Beechfield

- BLACK
- MILITARY GREEN
- STEEL BLUE

100 % Merinowolle | Merinowolle ist ein atmungsaktives, feuchtigkeitsregulierendes und temperaturregulierendes Material | Natürlich antibakteriell und geruchsbeständig | Schnell trocknend | Vielseitig einsetzbar | Flachnähte | Beechfield gewährleistet weder ausdrücklich noch stillschweigend, dass das Produkt eine Infektion oder Übertragung von Viren oder Krankheiten verhindert.

Farbe	Größen	1	ab 80	ab 800
Coloured	One Size	18,09	16,54	15,21



Atlantis
headwear evolution



AT808 | WISS **Wind Scarf Recycled**

100% Polyester
160 x 25 cm

Atlantis Headwear

- BLACK
- DARK GREY
- NAVY

Legerer Schal aus 1-lagigem, recyceltem Polyestergarn | Weiches Handgefühl

Farbe	Größen	1	ab 100	ab 1000
Coloured	160 x 25 cm	13,23	11,00	10,21

Mehr Artikel sind online verfügbar.



Atlantis
headwear production



AT780 | DAPP **Dapper - Knitted Neckwarmer**

100% Polyacryl
35 x 37 cm

Atlantis Headwear

DARK GREY NATURAL NAVY

1-lagig | Flachstrick

Farbe	Größen	1	ab 72	ab 720
Coloured	35 x 37 cm	10,57	8,78	8,16



Beechfield
ORIGINAL HEADWEAR



CB290 | B290 **Suprafleece® Geneva Scarf**

100% Polyester
150 x 25 cm

Beechfield

BLACK FRENCH NAVY

Antipilling-Suprafleece® | Abmessungen: 150 x 25 cm | Ultra-Thermostoff-Wärme ohne Gewicht

Farbe	Größen	1	ab 100	ab 1000
Coloured	150 x 25 cm	7,66	7,02	6,45



Beechfield
ORIGINAL HEADWEAR



suprafleece™

CB291 | B291 **Suprafleece® Dolomite Scarf**

100% Polyester
150 x 25 cm

Beechfield

BLACK FRENCH NAVY

Abmessungen: 150 x 25 cm | Fransenbesatz | Antipilling-Suprafleece® | Ultra-Thermostoff-Wärme ohne Gewicht

Farbe	Größen	1	ab 150	ab 1500
Coloured	150 x 25 cm	6,19	5,69	5,21



Result
winter
ESSENTIALS



RT143 | R143X **Polartherm™ Tassel Scarf**

100% Polyester
155 x 25 cm
230 g/m²

Result Winter Essentials

BLACK GREY NAVY RED YELLOW

Active Fleece von RESULT™ | Antipilling | Extra lang | Mit Fransen an den Enden | Besonders warm | Modisches Accessoire

Farbe	Größen	1	ab 100	ab 1000
Coloured	155 x 25 cm	7,38	5,95	5,71



C1869 Thinsulate Gloves

100% Polyacryl
M/L, XL/XXL

BLACK

100% gestrickter Polyacryl mit Thinsulate Futter



Beechfield
ORIGINAL HEADWEAR



CB495 | B495 Classic Thinsulate™ Gloves

100% Polyacryl (Heather Grey: 55% Polyester / 45% Polyacryl)
S/M, L/XL

Beechfield

BLACK

FRENCH NAVY

HEATHER GREY

Abreißbares Gewebe-Klebeetikett | Unisex-Style | Thinsulate™-Futter für maximale Wärme | Gerippter Ärmelabschluss

Farbe	Größen	1	ab 200	ab 2000
Black	M/L - XL/XXL	13,42	11,11	10,38

Farbe	Größen	1	ab 150	ab 1500
Coloured	S/M - L/XL	10,42	9,40	8,76



RT147X | R147X Classic Fully Lined Thinsulate™ Gloves

Navy, Black: 100% Polyester, Charcoal Grey: Außen: 50% Polyester / 50% Polyacryl, Futter: 100% Polyester
S/M, L/XL, XXL

Result Winter Essentials

BLACK

CHARCOAL GREY

NAVY

Wärmeschutz aus 3M Thinsulate | Innenfutter: Kuschelweiches Trikotgewebe aus 100% Polyester

Farbe	Größen	1	ab 100	ab 1000
Coloured	S/M - XXL	9,64	8,45	8,09



RC365 | R365X Pattern Thinsulate Glove

Außen: 100% Polyacryl, Innenfutter: 100% Polyester
S/M, L/XL

Result Winter Essentials

GREY/BLACK

NAVY/GREY

6-Gauge-Strick | Innen angeraut | 3M Thinsulate™ Aufnäher am Strick-Bündchen | S / M ca. 11 x 26 cm, L / XL ca. 11,5 x 27 cm | Innen 3M Thinsulate™

Farbe	Größen	1	ab 100	ab 1000
Coloured	S/M - L/XL	11,66	10,12	9,76

Mehr Artikel sind online verfügbar.



Beechfield
ORIGINAL HEADWEAR



suprafleece™



CB296 | B296 **Suprafleece® Alpine Gloves**

100% Polyester
S, M/L, XL

Beechfield

BLACK FRENCH NAVY

Antipilling-Suprafleece® | S ca. 48 g; M/L ca. 52 g; XL ca. 58 g | Ultra-Thermostoff- Wärme ohne Gewicht | Unisex-Style | Elastische Ärmelbündchen

Farbe	Größen	1	ab 200	ab 2000
Coloured	S - XL	6,12	5,59	5,14

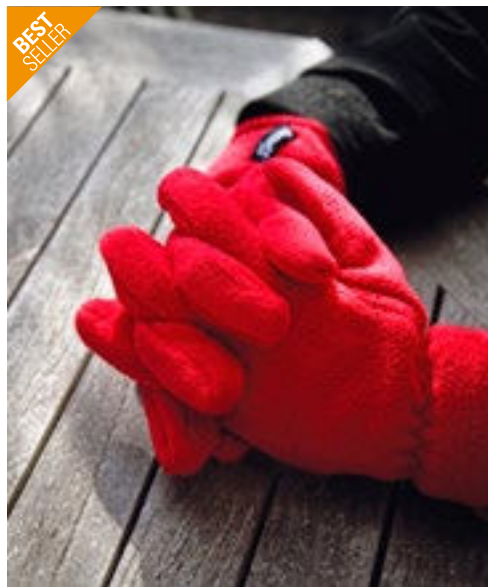

Result
winter
ESSENTIALS



RT144 | R144X **Polartherm™ Gloves**

100% Polyester
S, M, L
200 g/m²

Result Winter Essentials

BLACK GREY NAVY RED

Active Fleece von RESULT™ | Antipilling | Elastischer Abschluss an den Handgelenken | Besonders warm | Modisches Accessoire

Farbe	Größen	1	ab 100	ab 1000
Coloured	S - L	7,14	5,95	5,71



Result
winter
ESSENTIALS

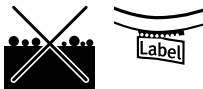

RC363 | R363X **Palmgrip Glove-Mitt**

100% Polyester
S/M, L/XL
180 g/m²

Result Winter Essentials

BLACK GREY NAVY RED

Antipilling-Fleece | Komfort-Stretch | Gummiband am Handgelenk | Fingerkappe mit Klettverschluss fixierbar | Verlängerte Abdeckung am Handgelenk | Antirutsch-Handinnenflächen | S / M ca. 12 x 22 cm, L / XL ca. 13 x 25 cm

Farbe	Größen	1	ab 100	ab 1000
Coloured	S/M - L/XL	11,66	10,12	9,76



Result
winter
ESSENTIALS



RT134X | R134X **Tech Performance Sport Gloves**

Außen: 93% Polyester / 7% Elasthan, Mittelschicht: 100% Polyurethan, Innen: 100% Polyester
S, M, L
220 g/m²

Result Winter Essentials

BLACK/BLACK

Wasserdicht bis 3.000 mm, atmungsaktiv (3.000 g/m² / 24h) und winddicht | Außen: 3-lagiges 220 g/m² Stretch-Soft-Shell-Verbundmaterial mit RipStop-Effekt | Außenseite: 93% Polyester 7% Elasthan | Mittelschicht: wasserdichte, atmungsaktive und winddichte thermoplastische Polyurethan (TPU) Membran | Innenschicht: Gebürsteter Trikotstoff | Soft-Shell-Material mit 2-Wege-Stretch | Komfortable, sportliche Passform | Verlängerter Handgelenkschutz mit Verschluss | Seitlicher Reißverschluss als Veredelungszugang | Griffflächen an der Handinnenseite | Blindlogo von TECH Performance auf Handschuh-Rückseite | Paarweise Einzelverpackung in Karton

Farbe	Größen	1	ab 50	ab 500
Black/Black	S - L	27,13	24,99	23,92



RT40 | R040X **Polartherm™ Accessory Set**

100% Polyester
S, M, L
200 g/m² Result Winter Essentials

- BLACK
- CHARCOAL GREY
- NAVY
- RED

Anti-Pilling | Besonders warm | Polyester-Fleece | Set besteht aus Handschuhen, Mütze, Nackenwärmer



RC362 | R362X **Chunky Knit Set**

100% Polyacryl
One Size Result Winter Essentials

- GREY/AQUA
- GREY/MUSTARD

Weicher 3-Gauge-Grobstrick | Kontrastfarbener, übergroßer Bommel und Fransen | Set: Mütze und Schal | Weicher Faux Suede RESULT Aufnäher am Rand unten | Maße Schal ca.: 180 x 20 cm

Farbe	Größen	1	ab 50	ab 500
Coloured	S- L	15,71	14,16	13,57

Farbe	Größen	1	ab 25	ab 250
Coloured	One Size	12,80	11,61	11,14



Beechfield
ORIGINAL HEADWEAR



CB401 | B401 **Knitted Scarf and Beanie Gift Set**

50% Viskose / 30% Polyester / 20% Nylon
One Size Beechfield

- LIGHT GREY FLECK
- NAVY FLECK
- OATMEAL FLECK

Luxuriöses, weiches Garn | Einlagig gestrickt | Beanie mit gleichfarbigem Bommel | Beanie mit geripptem Umschlag | 2-teiliges Set | Inklusive Band für eine personalisierte Gestaltung | Abreiß-etikett

Farbe	Größen	1	ab 36	ab 360
Coloured	One Size	22,63	20,68	19,02

Mehr Artikel sind online verfügbar.



FAIR
TOWEL

Feel good. Stay fair.

07

WELLNESS



FT100BN | 92UA-7477B-5 **Organic Cozy Bath Sheet**

100% Baumwolle
100 x 150 cm
450 g/m²

BLACK	BURGUNDY	COBALT BLUE	DARK GREY
GRASS GREEN	LIGHT GREY	NAVY	RED
SUNFLOWER YELLOW	TURQUOISE	WHITE	

100 x 150 cm großes Badetuch aus Fairtrade-zertifizierter Bio-Baumwolle | Angenehm weicher Griff | Gute Feuchtigkeitsaufnahme | Stabile Twill-Tape Aufhänger an der kurzen und an der langen Seite | Bordüre 8 cm breit für Ihre Veredelung | Diagonal gestreifter Saum

Farbe	Größen	1	ab 10	ab 100
Coloured	100 x 150 cm	36,30	33,27	30,73



FT100DN | 92UA-7477B-4 **Organic Cozy Bath Towel**

100% Baumwolle
70 x 140 cm
450 g/m²

BLACK	BURGUNDY	COBALT BLUE	DARK GREY
GRASS GREEN	LIGHT GREY	NAVY	RED
SUNFLOWER YELLOW	TURQUOISE	WHITE	

70 x 140 cm großes Badetuch aus Fairtrade-zertifizierter Bio-Baumwolle | Angenehm weicher Griff | Gute Feuchtigkeitsaufnahme | Stabile Twill-Tape Aufhänger an der kurzen und an der langen Seite | Bordüre 8 cm breit für Ihre Veredelung | Diagonal gestreifter Saum

Farbe	Größen	1	ab 20	ab 200
Coloured	70 x 140 cm	25,35	23,25	21,47

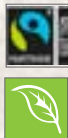

FT100GN | 92UA-7477B-6 **Organic Cozy Guest Towel**

100% Baumwolle
30 x 50 cm
450 g/m²

BLACK	BURGUNDY	COBALT BLUE	DARK GREY
GRASS GREEN	LIGHT GREY	NAVY	RED
SUNFLOWER YELLOW	TURQUOISE	WHITE	

30 x 50 cm großes Gästehandtuch aus Fairtrade-zertifizierter Bio-Baumwolle | Angenehm weicher Griff | Gute Feuchtigkeitsaufnahme | Stabile Twill-Tape Aufhänger an der kurzen und an der langen Seite | Bordüre 4 cm breit für Ihre Veredelung | Diagonal gestreifter Saum

Farbe	Größen	1	ab 60	ab 600
Coloured	30 x 50 cm	5,36	4,93	4,55

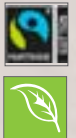

FT100HN | 92UA-7477B-0 **Organic Cozy Hand Towel**

100% Baumwolle
50 x 100 cm
450 g/m²

BLACK	BURGUNDY	COBALT BLUE	DARK GREY
GRASS GREEN	LIGHT GREY	NAVY	RED
SUNFLOWER YELLOW	TURQUOISE	WHITE	

50 x 100 cm großes Handtuch aus Fairtrade-zertifizierter Bio-Baumwolle | Angenehm weicher Griff | Gute Feuchtigkeitsaufnahme | Stabile Twill-Tape Aufhänger an der kurzen und an der langen Seite | Bordüre 8 cm breit für Ihre Veredelung | Diagonal gestreifter Saum

Farbe	Größen	1	ab 30	ab 300
Coloured	50 x 100 cm	13,42	12,30	11,35



NEW
COLOUR



NEW
COLOUR

XF309W | 116048 **Vienna Style Supersoft Waschhandschuh**

100% Baumwolle
22 x 16 cm
615 g/m² Vossen

APRICOT	BLACKBERRY	CAMEL	CHAMOIS
CITRO	DARKBROWN	DEEP WATER	DEEPBLUE
EVERGREEN	FIESTA	HIBISCUS	LAGOON
LIGHT AZURE	LIGHT GREY	MAROON	PEPPLESTONE
PETROL	RUBY	SLATE GREY	SOFT GREEN
TERRA	TIBET	WHITE	

Klassisches Design mit schmaler Stäbchenbordüre | Samtweich und saugstark durch Low Twist Garn | Aufhänger mittig an der kurzen Seite | Waschbar bis 60 °C

Farbe	Größen	1	ab 192	ab 1920
White	22 x 16 cm	5,50	4,88	4,57
Coloured	22 x 16 cm	5,85	5,21	4,88

XF309G | 116050 **Vienna Style Supersoft Gästetuch**

100% Baumwolle
30 x 50 cm
615 g/m² Vossen

APRICOT	BLACKBERRY	CAMEL	CHAMOIS
CITRO	DARKBROWN	DEEP WATER	DEEPBLUE
EVERGREEN	FIESTA	HIBISCUS	LAGOON
LIGHT AZURE	LIGHT GREY	MAROON	PEPPLESTONE
PETROL	RUBY	SLATE GREY	SOFT GREEN
TERRA	TIBET	WHITE	

Klassisches Design mit schmaler Stäbchenbordüre | Samtweich und saugstark durch Low Twist Garn | Aufhänger mittig an der kurzen Seite | Waschbar bis 60 °C

Farbe	Größen	1	ab 96	ab 960
White	30 x 50 cm	8,97	8,00	7,47
Coloured	30 x 50 cm	9,88	8,81	8,23

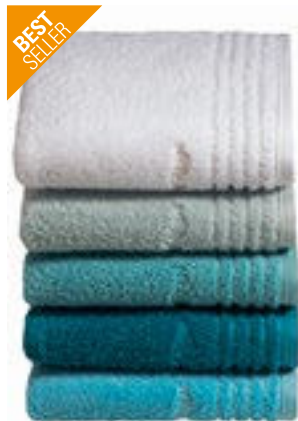

NEW
COLOUR

XF309H | 116051 **Vienna Style Supersoft Handtuch**

100% Baumwolle
50 x 100 cm
615 g/m² Vossen

APRICOT	BLACKBERRY	CAMEL
CHAMOIS	CITRO	DARKBROWN
DEEP WATER	DEEPBLUE	EVERGREEN
FIESTA	HIBISCUS	LAGOON
LIGHT AZURE	LIGHT GREY	MAROON
PEPPLESTONE	PETROL	RUBY
SLATE GREY	SOFT GREEN	TERRA
TIBET	WHITE	

Klassisches Design mit schmaler Stäbchenbordüre | Aufgesticktes Ton-in-Ton Vossen Logo | Samtweich und saugstark durch Low Twist Garn | Aufhänger mittig an der kurzen Seite

Farbe	Größen	1	ab 48	ab 480
White	50 x 100 cm	19,94	17,78	16,64
Coloured	50 x 100 cm	21,78	19,40	18,16



NEW
COLOUR

XF309B | 116054 **Vienna Style Supersoft Badetuch**

100% Baumwolle
100 x 150 cm
615 g/m² Vossen

APRICOT	BLACKBERRY	CAMEL
CHAMOIS	CITRO	DARKBROWN
DEEP WATER	DEEPBLUE	EVERGREEN
FIESTA	HIBISCUS	LAGOON
LIGHT AZURE	LIGHT GREY	MAROON
PEPPLESTONE	PETROL	RUBY
SLATE GREY	SOFT GREEN	TERRA
TIBET	WHITE	

Klassisches Design mit schmaler Stäbchenbordüre | Samtweich und saugstark durch Low Twist Garn | Aufhänger mittig an der kurzen Seite | Waschbar bis 60 °C

Farbe	Größen	1	ab 12	ab 120
White	100 x 150 cm	51,07	45,48	42,55
Coloured	100 x 150 cm	58,02	51,67	48,36



NEW
COLOUR

XF309D | 116053 **Vienna Style Supersoft Duschtuch**

100% Baumwolle
67 x 140 cm
615 g/m² Vossen

APRICOT	BLACKBERRY	CAMEL
CHAMOIS	CITRO	DARKBROWN
DEEP WATER	DEEPBLUE	EVERGREEN
FIESTA	HIBISCUS	LAGOON
LIGHT AZURE	LIGHT GREY	MAROON
PEPPLESTONE	PETROL	RUBY
SLATE GREY	SOFT GREEN	TERRA
TIBET	WHITE	

Klassisches Design mit schmaler Stäbchenbordüre | Samtweich und saugstark durch Low Twist Garn | Aufhänger mittig an der kurzen Seite | Waschbar bis 60 °C

Farbe	Größen	1	ab 24	ab 240
White	67 x 140 cm	36,06	32,11	30,06
Coloured	67 x 140 cm	40,10	35,70	33,42

BEST SELLER

THE ONE TOWELLING



TH1080 |T1-WASH **Classic Washcloth**

100% Baumwolle
16 x 21 cm
500 g/m²

The One Towelling®

ANTHRACITE	AQUA AZURE	BEIGE	BLACK
BROWN	BURGUNDY	DARK GREEN	DENIM FADED
EMERALD GREEN	GOLD YELLOW	GREEN	IVORY CREAM
LAVENDER	LIGHT BLUE	LIGHT GREY	LIGHT PINK
LIME GREEN	MAGENTA	MINT	NAVY BLUE
OLIVE GREEN	ORANGE	PETROL	PLUM
PURPLE	RED	ROYAL BLUE	SALMON
SILVER GREY	TAUPE	TERRA SPICE	TURQUOISE
WHITE	YELLOW		

Gekämmte Baumwolle | Gute Absorptionsfähigkeit und super weiches Tragegefühl | Gekämmte Baumwolle | Hergestellt in Kuba

Farbe	Größen	1	ab 250	ab 2500
Coloured	16 x 21 cm	1,40	1,26	1,19

BEST SELLER

THE ONE TOWELLING



TH1020 |T1-30 **Classic Guest Towel**

100% Baumwolle
30 x 50 cm
500 g/m²

The One Towelling®

ANTHRACITE	AQUA AZURE	BEIGE	BLACK
BROWN	BURGUNDY	DARK GREEN	DENIM FADED
EMERALD GREEN	GOLD YELLOW	GREEN	IVORY CREAM
LAVENDER	LIGHT BLUE	LIGHT GREY	LIGHT PINK
LIME GREEN	MAGENTA	MINT	NAVY BLUE
OLIVE GREEN	ORANGE	PETROL	PLUM
PURPLE	RED	ROYAL BLUE	SALMON
SILVER GREY	TAUPE	TERRA SPICE	TURQUOISE
WHITE	YELLOW		

Gekämmte Baumwolle | Gute Absorptionsfähigkeit und super weiches Tragegefühl | Gekämmte Baumwolle | Hergestellt in Kuba

Farbe	Größen	1	ab 150	ab 1500
Coloured	30 x 50 cm	2,86	2,57	2,45

BEST SELLER

THE ONE TOWELLING



TH1050 |T1-50 **Classic Towel**

100% Baumwolle
50 x 100 cm
450 g/m²

The One Towelling®

ANTHRACITE	AQUA AZURE	BEIGE	BLACK
BROWN	DENIM FADED	EMERALD GREEN	GOLD YELLOW
GREEN	IVORY CREAM	LAVENDER	LIGHT BLUE
LIGHT GREY	LIGHT PINK	LIME GREEN	MAGENTA
MINT	NAVY BLUE	OLIVE GREEN	ORANGE
PETROL	PLUM	PURPLE	RED
ROYAL BLUE	SALMON	TAUPE	TURQUOISE
WHITE	YELLOW		

Gekämmte Baumwolle | Sehr weich | Gekämmte Baumwolle | Hergestellt in Kuba

Farbe	Größen	1	ab 50	ab 500
Coloured	50 x 100 cm	8,09	7,28	6,93

BEST SELLER

THE ONE TOWELLING



TH1070 |T1-70 **Classic Bath Towel**

100% Baumwolle
70 x 140 cm
450 g/m²

The One Towelling®

ANTHRACITE	AQUA AZURE	BEIGE	BLACK
BROWN	DENIM FADED	EMERALD GREEN	GOLD YELLOW
GREEN	IVORY CREAM	LAVENDER	LIGHT BLUE
LIGHT GREY	LIGHT PINK	LIME GREEN	MAGENTA
MINT	NAVY BLUE	OLIVE GREEN	ORANGE
PETROL	PLUM	PURPLE	RED
ROYAL BLUE	SALMON	TAUPE	TURQUOISE
WHITE	YELLOW		

Gekämmte Baumwolle | Sehr weich | Gekämmte Baumwolle

Farbe	Größen	1	ab 25	ab 250
Coloured	70 x 140 cm	15,59	14,83	14,04

Mehr Artikel sind online verfügbar.

BagBase®

BagBase®



BG330 | BG330 **Matte PU Accessory Pouch**

100% Polyester
S (20 x 10 x 12 cm)

BagBase



Recycelter Polyester mit matter PU-Beschichtung | PVC frei | Wasserabweisendes Gewebe | Minimalistisches Design | Vielseitig einsetzbar | Ein großes Hauptfach | Reißverschluss | Abreißetikett für einfaches Rebranding | Lieferung ohne Inhalt/Deko

BG337 | BG337 **Matte PU Shoe/ Accessory Bag**

100% Polyester
35 x 13 x 18 cm

BagBase



Recycelter Polyester mit matter PU-Beschichtung | PVC frei | Wasserabweisendes Gewebe | Minimalistisches Design | Vielseitig einsetzbar | Ein großes Hauptfach | Extra langer Reißverschluss am Hauptfach für leichten Zugang | Haltegriff | Lieferung ohne Inhalt/Deko

Farbe	Größen	1	ab 40	ab 400
Coloured	20 x 10 x 12 cm	17,56	16,07	14,76

Farbe	Größen	1	ab 24	ab 240
Coloured	35 x 13 x 18 cm	25,39	23,21	21,32

BagBase®



BG338 | BG338 **Matte PU Weekender**

100% Polyester
53 x 24 x 27 cm

BagBase



Recycelter Polyester mit matter PU-Beschichtung | PVC frei | Wasserabweisendes Gewebe | Minimalistisches Design | Extra langer Reißverschluss am Hauptfach für leichten Zugang | Innentasche mit Reißverschluss für Wertsachen | Doppellagiger Bodeneinsatz für Strapazierfähigkeit | Griffhülle aus demselben Stoff | Gurtbandgriffe | Kann in der Hand oder über der Schulter getragen werden | Abreißetikett für einfaches Rebranding | Lieferung ohne Inhalt/Deko

Farbe	Größen	1	ab 16	ab 160
Coloured	53 x 24 x 27 cm	65,02	59,38	54,62



HF8020 | 1818020 **Shopper Softbasket**

rPET
40 x 37 x 20 cm

Halfar

ANTHRACITE	BEIGE	BLACK	GREEN
JADE GREEN	LIGHT GREEN	NAVY	ORANGE
PETROL	RED	ROYAL BLUE	YELLOW

Flexibler, geräumiger Shopper für viele Einsatzzwecke | Großes Hauptfach mit Bodenfüßen | Reißverschluss-Vortasche | Tragesystem mit Doppelgriffen und gepolsterte Griffmanschette für besten Tragekomfort | Lieferung ohne Inhalt/Deko

Farbe	Größen	1	ab 25	ab 250
Coloured	40 x 37 x 20 cm	24,97	21,23	20,25

printwear®



XT630 **Oversized Baumwolltasche, Fairtrade-Baumwolle**

100% Baumwolle
49 x 50 cm
280 g/m²

BLACK	BURGUNDY (CA. P. 209 C)	GRAPHITE GREY (CA. P. 447C)	LIGHT GREY (CA. P. COOL GREY 5C)
NATURAL	NAVY (CA. P. 532C)	RED (CA. P. 200C)	ROYAL (CA. P. 287C)
WHITE			

100% Fairtrade-zertifizierte Bio Baumwolle | Robuste Körperbindung | Breite lange Henkel (L/B ca. 70cm / 4,5cm) | Oversize Größe 50 x 50 cm | Breite Boden- und Seitenfalte | Schwere Grammatur von 280g/m² | Kreuznähte an Henkelverbindung | Stabile Innenverkettung | Fairtrade Siegel außen an Tasche sichtbar | Lieferung ohne Inhalt/Deko

Farbe	Größen	1	ab 80	ab 800
Natural	49 x 50 cm	9,59	8,64	8,07
Coloured	49 x 50 cm	12,09	10,88	10,16



TOWEL CITY



TC063 | TC063 **Laundry Bag**

100% Baumwolle
44 x 53 cm
120 g/m²

Towel City

WHITE

Gewebter Wäschebeutel | Verschluss mit Zugkordel in Fischgrätmuster | Langlebig und strapazierfähig | Gesäumte Kante

Farbe	Größen	1	ab 72	ab 720
White	44 x 53 cm	7,14	5,88	5,64

printwear®



XT1500 **Großer Baumwoll-Zuziehbeutel**

100% Baumwolle
44 x 53 cm
145 g/m²

BLACK	NATURAL	WHITE
-------	---------	-------

100% Fairtrade-zertifizierte Bio Baumwolle | Glatte Oberfläche | Durchgängiges gleichfarbiges Zuziehband zum leichten Öffnen und Schließen | Maße: 53 x 44 cm | Grammatur: 145 g/m² | Stabile Innenverkettung | Fairtrade Siegel außen am Beutel sichtbar | Geeignet als Wäschebeutel | Lieferung ohne Inhalt/Deko

Farbe	Größen	1	ab 250	ab 2500
Natural	44 x 53 cm	6,69	6,02	5,62
Coloured	44 x 53 cm	7,93	7,14	6,66

Mehr Artikel sind online verfügbar.



NEW 

TC053 | TC053 Long Pant Pyjama Set In A Bag

100% Baumwolle (Heather Grey: 85% Baumwolle / 15% Viskose)
XS (8), S (10), M (12), L (14), XL (16), XXL (18), 3XL (20)
 140 g/m² Towel City

WHITE/HEATHER GREY WHITE/PINK/WHITE STRIPE

Weißes T-Shirt mit Stulpen | Mit elastischem Bund | Passende Tasche mit Zugkordel | Weiches, leichtes Gewebe aus Baumwoll-Jersey | Zum Veredeln geeignet | Single-Jersey | Von Feuer fernhalten

Farbe	Größen	1	ab 36	ab 360
Coloured	XS - XL	39,10	32,15	30,87
Coloured	XXL - 3XL	41,10	33,77	32,44

TC059 | TC059 Childrens' Long Pyjamas

100% Baumwolle (Heather Grey: 85% Baumwolle / 15% Viskose)
3/4, 5/6, 7/8, 9/10, 11/13 Jahre
 140 g/m² Towel City

WHITE/HEATHER GREY WHITE/NAVY WHITE/PINK/WHITE STRIPE

Single-Jersey | Schlafanzug-Set mit kurzärmeligem T-Shirt und langer Hose | T-Shirt mit Rundhalsausschnitt und Ärmeln zum Umschlagen | Elastischer Hosenbund mit angedeuteter Fischgrätkordel

Farbe	Größen	1	ab 36	ab 360
Coloured	3-4 years - 11/13 Jahre	28,39	23,35	22,42



SF085 | SK085 **Women's Cuffed Lounge Pants**

96% Baumwolle / 4% Elasthan
XS, S, M, L, XL, XXL
180 g/m²

SF Women



Single-Jersey | Gleichfarbiger elastischer Taillenbund | Kordelzug | Bündchen mit Saum | Taschen an den Seitennähten | Herausreißbares Label

Farbe	Größen	1	ab 24	ab 240
Coloured	XS - XXL	30,39	24,97	23,99



SM85 | SM085 **Kids' Cuffed Lounge Pants**

96% Baumwolle / 4% Elasthan
5/6, 7/8, 9/10, 11/12, 13 Jahre
180 g/m²

SF Minni



Single-Jersey | Gleichfarbiger elastischer Taillenbund | Angedeuteter Kordelzug | Bündchen mit Saum | Herausreißbares Label

Farbe	Größen	1	ab 36	ab 360
Coloured	5-6 years - 13 years	21,25	17,47	16,78

SFM086 | SF086 **Unisex Cuffed Lounge Pants**

96% Baumwolle / 4% Elasthan
XS, S, M, L, XL, XXL, 3XL
180 g/m²

SF Men



Single-Jersey | Gleichfarbiger elastischer Taillenbund | Kordelzug | Bündchen mit Saum | Taschen an den Seitennähten | Herausreißbares Label

Farbe	Größen	1	ab 24	ab 240
Coloured	XS - 3XL	35,53	29,23	28,06



LW085 | LW085 **Baby Lounge Pants**

96% Baumwolle / 4% Elasthan
0/6, 6/12, 12/18, 18/24, 24/36 Monate, 3/4 Jahre
180 g/m²

Larkwood



Single-Jersey | Gleichfarbiger elastischer Taillenbund | Angedeuteter Kordelzug in Kontrastfarbe | Bündchen mit Saum | Nur Größenmarkierung

Farbe	Größen	1	ab 50	ab 500
Coloured	0-6 months - 3-4 years	16,07	13,21	12,69

Mehr Artikel sind online verfügbar.



NEW
COLOUR



X980 | CC4040/CC5050 **Pillow Case**

65% Polyester / 35% Baumwolle
40 x 40 cm, 50 x 60 cm
240 g/m²

Link Kitchen Wear

40 x 40 cm, 50 x 60 cm

BABYBLUE	BABYPINK	BLACK	BORDEAUX
RED	WHITE		

40 x 40 cm

BOTTLE GREEN (CA. P. 560)	BROWN (CA. P. 476)	DARK GREY (CA. P. 431)	MOUSE GREY
NATURAL (CA. P. 7499)	NAVY (CA. P. 2766)	ORANGE (CA. P. 1655)	PURPLE (CA. P. 269)
ROYAL (CA. P. 286)	SAND	TERRACOTTA (CA. P. 4840)	YELLOW

Kissenbezug, verfügbar in zwei Größen | Pflegeleichtes Material | Vorgeschrumpft | Reaktiv gefärbt | Nicht bedruckt, waschbar bei 60 Grad | In 2/1 Twill gewebt | Hotelverschluss

Farbe	Größen	1	ab 50	ab 500
White	40 x 40 cm	12,04	10,28	10,02
White	50 x 60 cm	15,07	12,85	12,52
Coloured	40 x 40 cm	12,80	10,92	10,64
Coloured	50 x 60 cm	16,02	13,69	13,33

NT2017 **Nackenkissen**

100% Polyester
30 x 17 cm

GREY	NAVY BLUE
------	-----------

Material Hülle: 100% Polyester, 130 g/m² | Material Füllkissen: Hülle Polypropylen, Füllkissen Polyestervlies, Füllgewicht ca. 180 g/m² | auf einer Seite mit Reißverschluss zu öffnen | Füllkissen kann aus Hülle entnommen werden

Farbe	Größen	1	ab 20	ab 200
Coloured	30 x 17 cm	12,97	10,73	10,02



NT1519 **Decken-/Kissen-Set „2 in 1“**

100% Polyester
175 x 120 cm
240 g/m²

GREY	NAVY BLUE	RED
------	-----------	-----

Einseitig Antipilling beschichtet | Handschlaufe | Decke ca. 175 x 120 cm, Kissen ca. 30 x 31 cm

Farbe	Größen	1	ab 20	ab 200
Coloured	175 x 120 cm	25,89	21,44	20,02
Grey	175 x 120 cm	27,75	22,99	21,44

NT1521 **Flanell-Decke**

100% Polyester
200 x 150 cm
280 g/m²

GREY	RED	SAND
------	-----	------

Einzel im Polybeutel

Farbe	Größen	1	ab 10	ab 100
Coloured	One Size	41,86	34,68	32,37



KX115 | GSM **Super-Soft Good Sleep Mask Almada**

Oberstoff: 100% Baumwolle, Vlies: 100% Polyester
One Size

Korntex

BLACK

Ergonomische Schlafmaske mit Mid-Night Effekt | Hautberuhigender und atmungsaktiver Baumwollstoff, sehr weich und leicht | Einheitsgröße durch verstellbares Gummiband | Wiederverwendbar (waschbar) | Einzeln in Polybeutel verpackt | Mit EAN Barcode ausgestattet

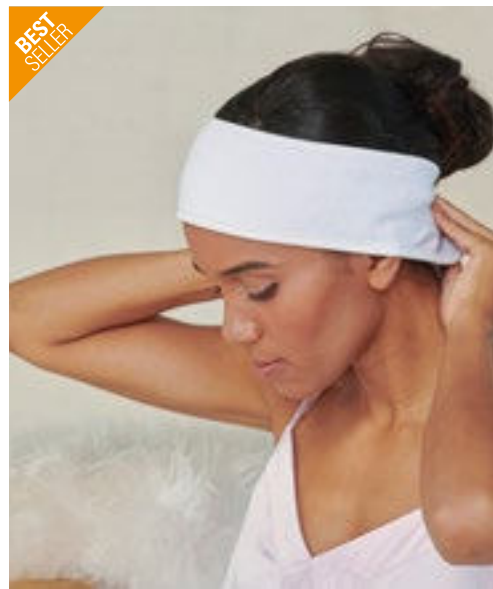

TC62 | TC062 **Beauty Hairband**

80% Baumwolle / 20% Polyester

One Size

240 g/m²

Towel City

WHITE

Weiches, baumwollreiches Stirnband mit verstellbarem Klettverschluss | Weiches Frottee-Haarband | Klettverschluss | Ideal für Salons, Spas, Gesichtshandlungen und Kosmetikerinnen

Farbe	Größen	1	ab 400	ab 4000
Black	One Size	6,28	5,45	5,24

Farbe	Größen	1	ab 200	ab 2000
White	One Size	5,90	4,86	4,66



TC64 | TC064 **Classic Terry Slippers - Open Toe**

100% Baumwolle
36-41 (4-7), 42-46 (8-11)
400 g/m²

Towel City

WHITE

Klassische, zehenfreie Slipper | Weicher Frotteierstoff | Sohle aus Mischgewebe



TC933 | TC933 **Hair Wrap**

100% Baumwolle

One Size

400 g/m²

Towel City

WHITE

Luxuriöses Frottee-Material mit ausgezeichneter Saugfähigkeit | 2-teilige Kapuze | Elastische Schlaufe zur Befestigung

Farbe	Größen	1	ab 100	ab 1000
White	36-41 - 42-46	10,19	8,38	8,04

Farbe	Größen	1	ab 48	ab 480
White	One Size	12,50	10,28	9,85

Mehr Artikel sind online verfügbar.



NEW
COLOUR

AR042 | 42.5 Sauna Kilt Men

100% Baumwolle

65 x 135 cm (S), 65 x 150 cm, 65 x 170 cm (XXL)

400 g/m²

A&R

65 x 135 cm, 65 x 150 cm, 65 x 170 cm

ANTHRACITE GREY	BLACK	FRENCH NAVY
GRAPHITE		

65 x 150 cm

AQUA BLUE	CINNAMON	DARK GREEN
DEEP BLUE	FIRE RED	LIGHT GREY
LIME GREEN	MUSTARD	PURPLE
TERRA	WHITE	

65 x 135 cm, 65 x 150 cm

ARMY GREEN	JEANS BLUE
------------	------------

65 x 150 cm, 65 x 170 cm

SAND	TRUE BLUE
------	-----------

Aus 100% türkischer Baumwolle | Rücken mit Gummiband | Vorn mit verstellbarem Klettverschluss | Achtung: Klettverschluss vor dem Waschen schließen!

Farbe	Größen	1	ab 16 (65 x 135 cm ab 20)	ab 160
Pastel	65 x 150 cm	48,79	41,82	40,65
Medium	65 x 150 cm	49,58	42,51	41,32
Anthracite Grey	65 x 135 cm	49,58	42,51	41,32
Medium	65 x 170 cm	55,93	47,93	46,60
Dark	65 x 135 cm - 65 x 150 cm	51,17	43,86	42,65
Dark	65 x 135 cm	51,17	43,86	42,65
Dark	65 x 170 cm	57,72	49,48	48,10



NEW
COLOUR

AR043 | 43.5 Sauna Kilt Ladies

100% Baumwolle

85 x 135 cm (S), 85 x 150 cm, 85 x 170 cm (XXL)

400 g/m²

A&R

85 x 135 cm, 85 x 150 cm, 85 x 170 cm

ANTHRACITE GREY	BLACK	FRENCH NAVY
GRAPHITE	OLD PINK	

85 x 150 cm

CINNAMON	DARK GREEN	DEEP BLUE
FIRE RED	LIGHT GREY	LIME GREEN
MUSTARD	PINK	TERRA
WHITE		

85 x 150 cm, 85 x 170 cm

LIGHT PINK	LIGHT PURPLE	TRUE BLUE
------------	--------------	-----------

85 x 135 cm, 85 x 150 cm

ARMY GREEN	JEANS BLUE
------------	------------

Mit Gummiband hinten und verstellbarem Klettverschluss vorn | Gute Saugfähigkeit bleibt auch nach häufigem Waschen erhalten | Achtung: Klettverschluss vor dem Waschen schließen!

Farbe	Größen	1	ab 14 (85 x 135 cm ab 20)	ab 140
Pastel	85 x 150 cm	55,45	47,53	46,22
Pastel	85 x 170 cm	62,36	53,45	51,96
Medium	85 x 150 cm	56,60	48,53	47,17
Anthracite Grey	85 x 135 cm	56,60	48,53	47,17
Anthracite Grey	85 x 170 cm	63,55	54,48	52,96
Dark	85 x 150 cm	58,91	50,48	49,10
Dark	85 x 135 cm	58,91	50,48	49,10
Dark	85 x 170 cm	65,85	56,43	54,88





VOSSEN
A TOUCH OF ENERGY

XF400 Unisex Kapuzenmantel Texas

100% Baumwolle
XS, S, M, L, XL, XXL

Vossen

XS, S, M, L, XL, XXL

BLACK FLANNEL WINTERNIGHT

XS, S, M, L, XL

LAGOON WHITE

Hochwertige Veloursoberfläche | Länge von 110 cm

Farbe	Größen	1	ab 10	ab 100
Coloured	XS- XL	106,01	94,39	88,35
Coloured	XXL	116,98	104,17	97,48



L910 | 89100 Bathrobe Palace

100% Baumwolle
S/M, L/XL
400 g/m²

SOL'S

FRENCH NAVY ROPE WHITE

Unisex | Lange Ärmel | Zwei aufgesetzte Seitentaschen | Gürtel mit Schlaufen



Farbe	Größen	1	ab 10	ab 100
White	S/M - L/XL	92,49	78,35	73,26
Coloured	S/M - L/XL	107,60	91,15	85,23



ARTG



NEW
COLOUR

AR026 | 26.5 Bathrobe With Hood

100% Baumwolle
XS, S/M, L/XL, XXL, 3XL
400 g/m²

A&R

ANTHRACITE GREY	AQUA BLUE
ARMY GREEN	BLACK
CINNAMON	DEEP BLUE
DEEP RED	FIRE RED
FRENCH NAVY	GRAPHITE/ANTHRACITE GREY
JEANS BLUE	LIME GREEN
MUSTARD	TERRA
TRUE BLUE	WHITE

Bademantel mit Kapuze | Aus weicher türkischer Baumwolle | Schalkragen | Weiches, wärmendes Material | Hautfreundlich, schnell trocknend und pflegeleicht | Weiß und helle Farben bis 60 °C, dunkle Farben bis 40 °C waschbar | Sehr großzügige Größen

Farbe	Größen	1	ab 6	ab 80 (L/XL ab 60)
White	XS- L/XL	105,12	90,11	87,61
White	XXL- 3XL	109,08	93,51	90,89
Medium	XS- L/XL	111,07	95,20	92,56
Medium	XXL- 3XL	115,03	98,60	95,87
Dark	XS- L/XL	117,02	100,29	97,51
Dark	XXL- 3XL	120,98	103,70	100,82

Mehr Artikel sind online verfügbar.

*the most wonderful
time of the year*



08

GESCHENKE



1

MM573 | MM573 **Christmas Zippie Bear**

100% Polyester
L (35 cm)



WHITE/RED

Reißverschluss-Öffnung an der Unterseite für Veredelungszugang zum Bauch | Weicher Plüsch-Dekorationsbereich am Bauch | Geeignet für Sublimationsdruck, Vinyldruck und Stickerei | Herausnehmbare Innenfüllung

Farbe	Größen	1	ab 24	ab 240
White/Red	L	39,10	32,15	30,87



2

MM563 | MM563 **Zippie Father Christmas**

100% Polyester
L (33 cm)



RED

100 % Polyester-Plüsch | Geeignet für Veredelung auf dem vorderen Segment | Reißverschluss-Veredelungszugang unten am Weihnachtsmann | Herausnehmbares Innenpolster | Kann bestickt und in Vinyl- und Sublimationsdrucktechnik bedruckt werden | Geeignet für alle Altersgruppen | Entspricht Spielzeugverordnung EN71

Farbe	Größen	1	ab 12	ab 120
Red	L	36,60	30,11	28,89



3

MM566 | MM566 **Zippie Penguin**

100% Polyester
One Size (38 cm)



GREY/WHITE

Weicher, grau-weißer Plüsch-Pinguin mit kontrastfarbenem Strick-Schal | Genähte Augen | Kontrastfarbene Füße und Schnabel | Weißes Segment auf dem Bauch, perfekt für Veredelung | Reißverschluss am Boden für direkten Zugang zum Bauch zum Besticken | Kann bestickt, bedruckt oder sublimiert werden | Herausnehmbare Innenfüllung | Entspricht den europäischen Sicherheitsvorschriften nach EN71 für Spielzeuge | Geeignet für Kinder aller Altersgruppen

Farbe	Größen	1	ab 24	ab 240
Grey/White	One Size	39,10	32,15	30,87



4

MM567 | MM567 **Zippie Snowman**

100% Polyester
L (44 cm)



WHITE

100 % Polyester-Plüsch | Geeignet für Veredelung auf dem vorderen Segment | Reißverschluss-Veredelungszugang unten am Schneemann | Herausnehmbares Innenpolster | Kann bestickt und in Vinyl- und Sublimationsdrucktechnik bedruckt werden | Geeignet für alle Altersgruppen | Entspricht Spielzeugverordnung EN71

Farbe	Größen	1	ab 24	ab 240
White	L	39,10	32,15	30,87



5

MM560 | MM560 **Zippie Reindeer**

100% Polyester
One Size (46 cm)



LIGHT BROWN

Herausnehmbares Innenpolster | Reißverschluss an der Unterseite für Veredelungszugang zum Bauch | Kann bestickt, sublimiert oder mit Flock- oder Glitterfolie veredelt werden | Gemäß Spielzeugverordnung EN71 | Geeignet für Kinder aller Altersgruppen

Farbe	Größen	1	ab 24	ab 240
Light Brown	One Size	37,53	30,82	29,63



MBW60443 | M160443 **Schmoozies® Weihnachtsmann**

100% Polyester, Unterseite: Mikrofaser
9 x 8,5 x 6,5 cm (Länge x Breite x Höhe)

Mbw

STANDARD

Mit ihren 7cm Durchmesser liegen die kleinen, weichen Schmoozies® perfekt in der Hand | Unterseite aus Mikrofaser zur Reinigung glatter Oberflächen, wie z.B. Handydisplays oder Bildschirme | Geschmacksmusterschutz EU-weit | Werbeanbringung erfolgt auf einem Fähnchen, das an der Produktunterseite befestigt ist

Farbe	Größen	1	ab 250	ab 2500
Standard	7 cm	5,24	4,93	4,71

MBW160450 | M160450 **Schmoozies® Nikolausstiefel**

100% Polyester, Unterseite: Mikrofaser
11 x 7,5 x 10 cm (Länge x Breite x Höhe)

Mbw

RED

Unterseite aus Mikrofaser zur Reinigung glatter Oberflächen, wie z.B. Handydisplays oder Bildschirme | Geschmacksmusterschutz EU-weit | Werbeanbringung erfolgt auf einem Fähnchen, das an der Produktunterseite befestigt ist

Farbe	Größen	1	ab 200	ab 2000
Red	10 cm	4,71	4,43	4,24



MBW160451 | M160451 **Schmoozies® Tannenbaum**

100% Polyester, Unterseite: Mikrofaser
4 x 8,5 x 9,5 cm (Länge x Breite x Höhe)

Mbw

GREEN

Unterseite aus Mikrofaser zur Reinigung glatter Oberflächen, wie z.B. Handydisplays oder Bildschirme | Geschmacksmusterschutz EU-weit | Werbeanbringung erfolgt auf einem Fähnchen, das an der Produktunterseite befestigt ist

Farbe	Größen	1	ab 250	ab 2500
Green	9,5 cm	4,83	4,55	4,33

MBW161302 | M161302 **Schmoozies® Schneemann**

100% Polyester, Unterseite: Mikrofaser
8,5 x 6 x 7,5 cm (Länge x Breite x Höhe)

Mbw

WHITE

Unterseite aus Mikrofaser zur Reinigung glatter Oberflächen, wie z.B. Handydisplays oder Bildschirme | Geschmacksmusterschutz EU-weit | Werbeanbringung erfolgt auf einem Fähnchen, das an der Produktunterseite befestigt ist

Farbe	Größen	1	ab 250	ab 2500
White	7,5 cm	4,74	4,45	4,26

NEW



MM800 | MM800 Squidgy's

95% Polyester / 5% Elasthan
L (29 cm)

Mumbles

MM033 | MM033 Reindeer

100% Polyester
M (30 cm)

Mumbles

BUTTERFLY	CHRISTMAS DEER	CHRISTMAS ELF	DOG
GINGER CAT	OCTOPUS		

BROWN

Plüsch | Gestickte Gesichtszüge | Reißverschluss unten zur direkten Veredelung an der Bauchpartie | Vollständig herausnehmbares Innenpolster | Gemäß Spielzeugverordnung EN71 | Geeignet für alle Altersgruppen | Schmetterling: mehrfarbige Flügel mit knisterndem Innenmaterial | Hirsch: Schal mit Sublimationsdruck | Elf: Design mit Sublimationsdruck | Hund: Ohren in Kontrastfarbe und Schwanz aus identischem Material | Katze: Streifen in Kontrastfarben | Oktopus: Tentakel aus identischem Material

Braunes Rentier mit roter Nase | Kontrastfarbenes Geweih | Geeignet für Teddy-Bekleidung Größe M | Entspricht den europäischen Sicherheitsvorschriften nach EN71 für Spielzeuge | Geeignet für Kinder aller Altersgruppen

Farbe	Größen	1	ab 20	ab 200
Coloured	L	24,82	20,40	19,61

Farbe	Größen	1	ab 36	ab 360
Brown	M	15,54	12,78	12,28



Schnabel's **10+**



Schnabel's

MBW131109 | M131109 Schnabel's® Quietsche-Ente Weihnachten

100% Polyvinylchlorid
8 x 7 x 7,5 cm (Länge x Breite x Höhe)

Mbw

MBW24267 | M124267 SQUEEZIES® Santa Bert®

100% Polyurethan
6,5 x 7 x 9,5 cm (Länge x Breite x Höhe)

Mbw

MBW31015 | M131015 Schnabel's® Quietsche-Ente Weihnachten

100% Polyvinylchlorid
8 x 7 x 9 cm (Länge x Breite x Höhe)

Mbw

STANDARD

STANDARD

STANDARD

100% PVC | Quietschvergnügte Badeente im lustigen Outfit | Produktion gemäß EN71 | Achtung: Altersempfehlung ab 10 Monate

Antistressball in Figurform mit Kugelbauch und Lächelgarantie | Zum Abbau von Stress einfach zusammenknautschen | Durch die Materialbeschaffenheit nimmt das Produkt die Ursprungsform wieder ein | Geschmacksmusterschutz EU-weit

100% PVC | Quietschvergnügte Badeente im lustigen Outfit | Produktion gemäß EN71

Farbe	Größen	1	ab 200	ab 2000
Standard	80 mm	6,05	5,66	5,19

Farbe	Größen	1	ab 150	ab 1500
Standard	10 cm	6,81	6,59	6,05

Farbe	Größen	1	ab 100	ab 1000
Standard	80 mm	4,59	4,31	3,95

Mehr Artikel sind online verfügbar.

BEST
SELLER



l-merch



l-merch



C4001 Christmas Hat / Nikolaus Mütze

100% Polyester
30 x 38 cm



Nikolausmütze aus Polyester | Weißer Saum ca. 5 cm

Farbe	Größen	1	ab 200	ab 2000
Coloured	30 x 38 cm	1,31	1,09	1,02

C4007 Christmas Hat / Nikolaus Mütze mit Pailletten

100% Polyester
One Size (29 x 37 cm)



Glitzernde Mütze mit umkehrbaren Pailletten

Farbe	Größen	1	ab 200	ab 2000
Red/White	One Size	5,55	4,59	4,28

NEW



l-merch

NEW



l-merch

NEW



l-merch

C1440 Rentier Strickmütze

100% Polyacryl
One Size



Strickmütze aus Polyacryl und Plüsch

C4006 Kinder Weihnachtsmütze

100% Polyester
One Size (30 x 27 cm)



Weihnachtsmütze für Kinder aus Polyester | 30 x 27 cm

NT4017 Weihnachtsstrumpf

100% Polyester
35 x 26 cm



Weihnachtsstrumpf mit Aufhänger

Farbe	Größen	1	ab 200	ab 2000
Red	One Size	8,40	6,97	6,50

Farbe	Größen	1	ab 200	ab 2000
Red/White	One Size	1,40	1,17	1,07

Farbe	Größen	1	ab 200	ab 2000
Red/White	One Size	1,88	1,57	1,45



WM355 | W355 **Fairtrade Cotton Piped Cushion Cover**

100% Baumwolle
40 x 40 cm
305 g/m²

Westford Mill

NATURAL/BLACK	NATURAL/FRENCH NAVY	NATURAL/LIGHT GREY
NATURAL/SAGE GREEN		

Gewaschener Baumwoll-Canvas | Fairtrade-zertifiziert | Rücken in Kontrastfarbe | Eingefasst mit Paspelierung für einen hochwertigen Look | Verdeckter Reißverschluss | Abreißetikett für einfaches Rebranding

Farbe	Größen	1	ab 60	ab 600
Coloured	40 x 40 cm	10,40	9,50	8,73



RY5622 | BK5622 **Fleece Blanket Bering**

100% Polyester
160 x 130 cm
200 g/m²

Stamina

BLACK 02	HEATHER GREY 58	NAVY BLUE 55	RED 60
----------	-----------------	--------------	--------

Einfache Fleecedecke mit passendem Beutel | Anti-Pilling-Behandlung auf einer Seite | Rechteckiger Beutel aus Polyester-Oxford-Gewebe und Mesh mit farblich passendem Reißverschluss

Farbe	Größen	1	ab 20	ab 200
Coloured	160 x 130 cm	11,54	10,00	9,64

BEST SELLER



NT1511 **Kuscheldecke**

100% Polyester
180 x 130 cm
300 g/m²

BLACK	BORDEAUX	BROWN	GREEN
GREY	NAVY BLUE	RED	ROYAL BLUE
SAND			

Microfleece | Extra flauschig und superweich

Farbe	Größen	1	ab 12	ab 120
Coloured	180 x 130 cm	31,80	26,35	24,59
Grey	180 x 130 cm	33,65	27,87	26,01



NT1530 **Duodecke Fleece/Coral**

100% Polyester
180 x 130 cm

BLACK	NAVY BLUE	RED
-------	-----------	-----

Fleece-Material (farbige Seite): 160 g/m², Coral-Material (Farbe grau): 190 g/m² | verziert mit Geschenkschleife in Deckenfarbe | Einzeln verpackt im Polybeutel

Farbe	Größen	1	ab 10	ab 100
Coloured	180 x 130 cm	34,06	28,23	26,35

Mehr Artikel sind online verfügbar.



SOL'S
the fair spirit



L02932 | 02932 **Garner Tie**

100% Polyester
150 x 7 cm
150 g/m²

SOL'S

BLACK	BURGUNDY	DARK PURPLE	FRENCH NAVY
LIGHT BLUE	RED	SILVER	WHITE

Satin: 100% Polyester; Futter: 100% Polyester | Länge: 150 cm, Breite: 7 cm | Abreißetikett

Farbe	Größen	1	ab 300	ab 3000
Coloured	150 x 7 cm	21,09	17,87	16,71



TYTO
HAND STITCHE



TT904 | TT904 **Satin Bow Tie**

100% Polyester
One Size
165 g/m²

TYTO

BLACK	BURGUNDY	NAVY
-------	----------	------

Glänzend und glatt | Satin-Textur | Verschluss mit Haken und Stift | Maschinell waschbar

Farbe	Größen	1	ab 150	ab 1500
Coloured	One Size	11,00	9,78	9,16



l-merch



l-merch



NT5807 **Eiskratzer mit XXL-Schutz-Handschuh**

100% Polyester
36 x 15 cm

BLACK	COBALT BLUE	RED
-------	-------------	-----

37,5 x 18,0 cm | Eiskratzer aus Kunststoff (ABS und Fiberglas) mit gefüttertem XXL-Schutz-Handschuh aus Polyester

NT5817 **Ice Scraper ‚Jersey‘**

Handschuh: 100% Polyester
27,5 x 16 x 1,5 cm

BLACK	COBALT BLUE	RED
-------	-------------	-----

Eiskratzer aus Kunststoff (ABS) mit Schutz-Handschuh aus 210D Polyester

Farbe	Größen	1	ab 100	ab 1000
Coloured	One Size	3,86	3,19	2,98



FA5062 | 5062 **Mini-Taschenschirm FiligRain Only95**

Bezug: 100% Polyester
Durchmesser: ca. 88 cm / Länge: ca. 20,3 cm

FARE

BLACK	CREME	GREY
LIME	MAGENTA	NAVY BLUE
RED		

Einfache Handhabung durch Sicherheitsschieber | Hochwertiges Windproof-System für eine maximale Gestell-Flexibilität bei stärkeren Windböen | Schwarzer Aluminiumstock | Zertifiziertes Polyester-Pongee Bezugsmaterial, extra leichter Bezug | Matt-schwarzer Kunststoffgriff mit Werbeanbringungsmöglichkeit | Handtaschentauglich durch ultraleichtes Gewicht und kompakte Größe

Farbe	Größen	1	ab 48	ab 480
Coloured	Ø 88 cm	30,25	26,20	24,59

Farbe	Größen	1	ab 50	ab 500
Coloured	One Size	4,81	3,97	3,71

BEST SELLER

printwear®



XT903 Cotton Bag Long Handles

100% Baumwolle
38 x 42 cm
140 g/m²

BLACK	DARK GREEN (CA. P. 348C)	LIGHT BLUE (CA. P. 2995C)	LIGHT GREEN (CA. P. 361C)
NATURAL	NAVY (CA. P. 295C)	ORANGE (CA. P. 1505C)	PINK (CA. P. 225C)
RED (CA. P. 186C)	ROYAL (CA. P. 285C)	WHITE	YELLOW (CA. P. 123C)

Henkellänge ca. 70 cm | Kreuznähte an Henkelverbindung | Lieferung ohne Inhalt/Deko

Farbe	Größen	1	ab 250	ab 2500
Natural	38 x 42 cm	1,31	1,17	1,12
White	38 x 42 cm	1,57	1,38	1,29
Coloured	38 x 42 cm	1,67	1,50	1,40

BEST SELLER

printwear®



XT600N Baumwolltasche, Fairtrade-Baumwolle, lange Henkel

100% Baumwolle
ca. 38 x 42 cm
145 g/m²

BLACK	BURGUNDY (CA. P. 209 C)	GRAPHITE GREY (CA. P. 447C)	LIGHT GREY (CA. P. COOL GREY 5C)
NATURAL	NAVY (CA. P. 532C)	RED (CA. P. 200C)	ROYAL (CA. P. 287C)
WHITE			

Fairtrade-zertifizierte Baumwolle | Lange Henkel (ca. 70 cm) | Innenverkettung | Kreuznähte | Fair-Trade Logo außen an Tasche gut sichtbar angebracht | 100% Bio-Baumwolle | Lieferung ohne Inhalt/Deko

Farbe	Größen	1	ab 250	ab 2500
Natural	ca. 38 x 42 cm	3,17	2,86	2,67
Coloured	ca. 38 x 42 cm	4,38	3,90	3,64

printwear®



XT670 Twill Bag Round Bottom

100% Baumwolle
46 x 40 cm / 2,5 x 60 cm
310 g/m²

BLACK	LIGHT GREY (CA. P. COOL GREY 5C)	NATURAL
NAVY (CA. P. 532C)	RED (CA. P. 200C)	ROYAL (CA. P. 287C)
WHITE		

100% Fairtrade-zertifizierte Bio Baumwolle | Sehr robuste Körperbindung | Lange Henkel (ca. 60cm) | Maße: 40 x 46 cm | Breite Bodenfalte (13 cm) | Schwere Grammatur von 310 g/m² | Abgerundete Ecken | Kreuznähte an Henkelverbindung | Stabile Innenverkettung | Fairtrade Siegel außen an Tasche sichtbar | Lieferung ohne Inhalt/Deko

Farbe	Größen	1	ab 100	ab 1000
Natural	46 x 40 cm	7,66	6,90	6,45
Coloured	46 x 40 cm	10,57	9,52	8,88

printwear®



XT450 Gymbag recycel

70% Baumwolle / 30% Polyester
38 x 46 cm
140 g/m²

BLACK	NATURAL	NAVY (CA. P. 532C)
RED (CA. P. 200C)		

70% Recycelte Baumwolle und 30% recyceltes Polyester | Naturfarbene stabile Kordeln | Standardgröße von 46 x 28 cm | Grammatur von 140 g/m² | Zusammenziehbarer Kordelzugverschluss zum leichten Öffnen und Schließen | Stabile Innenverkettung | Lieferung ohne Inhalt/Deko

Farbe	Größen	1	ab 100	ab 1000
Natural	38 x 46 cm	7,38	6,64	6,19
Coloured	38 x 46 cm	7,74	6,97	6,50

printwear®



XT1600 Kleiner Baumwoll-Zuziehbeutel

100% Baumwolle
30 x 40 cm
Natural: 145 g/m², Coloured: 155 g/m²

BLACK	NATURAL	WHITE
-------	---------	-------

100% Fairtrade-zertifizierte Bio Baumwolle | Glatte Oberfläche | Durchgängiges gleichfarbiges Zuziehband zum leichten Öffnen und Schließen | Maße: 40 x 30 cm | Grammatur: 145 g/m² | Stabile Innenverkettung | Fairtrade Siegel außen am Beutel sichtbar | Geeignet auch als Schuhbeutel | Lieferung ohne Inhalt/Deko

Farbe	Größen	1	ab 300	ab 3000
Natural	30 x 40 cm	4,12	3,71	3,45
Coloured	30 x 40 cm	5,00	4,50	4,19

Mehr Artikel sind online verfügbar.



NEW
COLOUR



WM433 | W433 Shimmer Jute Bottle Bag

Tasche: 98% Jute / 2% metallisierte Faser, Griffe: 100% Baumwolle
ca. 12 x 35 x 11 cm

Westford Mill



98% laminierte Jute, 2% metallisierte Faser | Passend für Flaschen bis 1,5 l | Verstärkte Tragegriffe aus Baumwolle | Golddetails im Stoff | Länge des Tragegriffs: ca. 29 cm | Volumen: ca. 4 Liter | Lieferung ohne Inhalt/Deko | Jute ist ein natürliches Produkt und kann in Aussehen und Struktur variieren. Ein stärkerer Eigengeruch und ungleichmäßige Faserdicken sind natürliche Eigenschaften und stellen keinen Mangel dar. Eine einheitliche Lieferung kann nicht gewährleistet werden.

Farbe	Größen	1	ab 100	ab 1000
Coloured	12 x 35 x 11 cm	4,36	3,93	3,64



WM121 | W121 Cotton Gift Bag with Ribbon Drawstring

100% Baumwolle
S (15 x 22 cm), M (36 x 44 cm), L (49 x 62 cm)
140 g/m²

Westford Mill



Gebürstete Baumwolle | Vielseitig einsetzbar | Band in Kontrastfarben | Kordelzug-Verschluss | Abreißetikett für einfaches Rebranding | Lieferung ohne Inhalt/Deko

Farbe	Größen	1	ab 400	
			(M ab 200, L ab 100)	(M ab 2000, L ab 1000)
Coloured	S	2,31	2,12	1,93
Coloured	M	4,64	4,26	3,90
Coloured	L	7,26	6,64	6,09



WM115 | W115 Cotton Stuff Bag

100% Baumwolle
XXS (10 x 15 cm), XS (14 x 20 cm), S (25 x 30 cm), M (30 x 45 cm), L (40 x 50 cm), XL (49 x 75 cm)
140 g/m²

Westford Mill



Sechs verschiedene Größen | Kordelzug-Verschluss | Ca. Gewicht/Volumen: XXS 9g / 0,25 Liter, XS 17g / 1 Liter, S 35g / 3 Liter, M 52g / 8 Liter, L 79g / 14 Liter, XL 125g / 38 Liter | Lieferung ohne Inhalt/Deko

Farbe	Größen	1	ab 600	
			(XS ab 500, S ab 400, M ab 200, XL ab 4000)	(XS ab 5000, S ab 4000, M ab 3000, L ab 2000, XL ab 6000)
Natural	XXS	1,09	1,00	0,93
Natural	XS	1,29	1,17	1,07
Natural	S	1,69	1,55	1,43
Natural	M	1,98	1,79	1,64
Natural	L	2,62	2,36	2,19
Natural	XL	4,19	3,78	3,52
Coloured	XXS	1,21	1,12	1,02
Coloured	XS	1,40	1,29	1,17
Coloured	S	1,98	1,79	1,64
Coloured	M	2,76	2,50	2,31
Coloured	L	3,40	3,09	2,86
Coloured	XL	5,14	4,64	4,31





WM412 | W412 **Jute Mini Gift Bag**

100% Jute
ca. 26 x 22 x 14 cm

Westford Mill

BLACK/BLACK	GRAPHITE GREY/GRAPHITE GREY	NATURAL
NATURAL/BLACK	NATURAL/BRIGHT RED	NATURAL/FOREST GREEN
NATURAL/FUCHSIA	NAVY/NAVY	RED/RED

Beschichtete Jute | Tragegriffe aus Baumwolle | Länge des Tragegriffs: ca. 35 cm | Volumen: ca. 6 Liter | Lieferung ohne Inhalt/Deko | Jute ist ein natürliches Produkt und kann in Aussehen und Struktur variieren. Ein stärkerer Eigengeruch und ungleichmäßige Faserdicken sind natürliche Eigenschaften und stellen keinen Mangel dar. Eine einheitliche Lieferung kann nicht gewährleistet werden.

Farbe	Größen	1	ab 125	ab 1250
Natural, Natural/Coloured	26 x 22 x 14 cm	3,67	3,31	3,07
Coloured	26 x 22 x 14 cm	4,19	3,78	3,52



NEW COLOUR **6L**



WM411 | W411 **Jute Petite Gift Bag**

100% Jute
20 x 20 x 12 cm

Westford Mill



4L

NATURAL

Tragegriffe aus Baumwolle | Länge des Tragegriffs: ca. 30 cm | Lieferung ohne Inhalt/Deko | Jute ist ein natürliches Produkt und kann in Aussehen und Struktur variieren. Ein stärkerer Eigengeruch und ungleichmäßige Faserdicken sind natürliche Eigenschaften und stellen keinen Mangel dar. Eine einheitliche Lieferung kann nicht gewährleistet werden.

Farbe	Größen	1	ab 150	ab 1500
Natural	20 x 20 x 12 cm	3,28	2,98	2,76



WM425 | W425 **Cotton Pocket Jute Gift Bag**

Tasche: 100% Jute, aufgesetzte Tasche: 100% Baumwolle
26 x 22 x 14 cm

Westford Mill

NATURAL

Laminierte Jute, Vorderfach aus 100% Baumwolle | Druckfreundliches Vorderfach | Tragegriffe aus Baumwolle | Länge des Tragegriffs: ca. 35 cm | Volumen: ca. 6 Liter | Lieferung ohne Inhalt/Deko | Jute ist ein natürliches Produkt und kann in Aussehen und Struktur variieren. Ein stärkerer Eigengeruch und ungleichmäßige Faserdicken sind natürliche Eigenschaften und stellen keinen Mangel dar. Eine einheitliche Lieferung kann nicht gewährleistet werden.

Farbe	Größen	1	ab 100	ab 1000
Natural	26 x 22 x 14 cm	4,19	3,78	3,52



6L



WM431 | W431 **Shimmer Jute Mini Gift Bag**

Tasche: 98% Jute / 2% metallisierte Faser, Griffe: 100% Baumwolle
ca. 26 x 22 x 14 cm

Westford Mill



NEW COLOUR **6L**

NATURAL/GOLD RED GOLD

98% laminierte Jute, 2% metallisierte Faser | Tragegriffe aus Baumwolle | Gold-details im Stoff | Länge des Tragegriffs: ca. 35 cm | Volumen: ca. 6 Liter | Lieferung ohne Inhalt/Deko | Jute ist ein natürliches Produkt und kann in Aussehen und Struktur variieren. Ein stärkerer Eigengeruch und ungleichmäßige Faserdicken sind natürliche Eigenschaften und stellen keinen Mangel dar. Eine einheitliche Lieferung kann nicht gewährleistet werden.

Farbe	Größen	1	ab 100	ab 1000
Coloured	26 x 22 x 14 cm	4,36	3,93	3,64

Mehr Artikel sind online verfügbar.

NEW



BagBase

NEW



BagBase



BG757 | BG757 **Boutique Travel Jewellery Case**

100% Polyurethan
24 x 14 x 6 cm

BagBase

BLACK	OYSTER	SOFT GREY	SOFT PINK
TAUPE			

100% PU in Lederoptik | Schützendes Samtfutter | Feinkörniges Saffiano-Leder | Fach für Halsketten | Vier sichere Haken für Halsketten | Abnehmbarer Organizer für Ohrhänge | Ringhalter | Zwei sichere Reißverschluss-Taschen | Reißverschluss aus hochglänzendem, goldfarbenem Metall | Zur Aufbewahrung von Ringen, Ohrhingen und Halsketten | Abreißetikett

BG761 | BG761 **Boutique Open Flat Mini Accessory Case**

100% Polyurethan
21 x 8 x 8 cm

BagBase

BLACK	BLACK/BLACK	DUSKY PINK
LILAC	OYSTER	SAGE GREEN

100% PU in Lederoptik | Rückseite und Futter aus recyceltem PU | Flaches Design | Feinkörniges Saffiano-Leder | Weiches Futter | Reißverschluss aus hochglänzendem, goldfarbenem Metall | Abreißetikett

Farbe	Größen	1	ab 48	ab 480
Coloured	24 x 14 x 6 cm	28,51	26,06	23,97

Farbe	Größen	1	ab 48	ab 480
Coloured	21 x 8 x 8 cm	14,80	13,54	12,45

NEW

BagBase

NEW

BagBase

NEW

BagBase



BG762 | BG762 **Boutique Open Flat Accessory Case**

100% Polyurethan
24 x 12 x 12 cm

BagBase

BLACK	BLACK/BLACK
DUSKY PINK	LILAC
OYSTER	SAGE GREEN

100% PU in Lederoptik | Rückseite und Futter aus recyceltem PU | Flaches Design | Feinkörniges Saffiano-Leder | Innenfach mit Reißverschluss | Weiches Futter | Reißverschluss aus hochglänzendem, goldfarbenem Metall | Abreißetikett

BG767 | BG767 **Boutique Cross Body Phone Pouch**

100% Polyurethan
20 x 13 cm

BagBase

BLACK	BLACK/BLACK
OYSTER	TAN
TAUPE	

100% PU in Lederoptik | Rückseite und Futter aus recyceltem PU | Feinkörniges Saffiano-Leder | Weiches Futter | Reißverschluss-Fach | Klappentasche vorne mit Magnetverschluss | Abnehmbarer und verstellbarer Umhängegurt | Reißverschluss aus hochglänzendem, goldfarbenem Metall | Abreißetikett | Kompatibel mit dem verstellbaren Boutique-Tragegurt BG765

BG766 | BG766 **Boutique Waist Bag**

100% Polyurethan
24 x 14 x 6 cm

BagBase

BLACK	BLACK/BLACK
OYSTER	TAN
TAUPE	

100% PU in Lederoptik | Rückseite und Futter aus recyceltem PU | Feinkörniges Saffiano-Leder | Hauptfach mit Reißverschluss | Einstecktasche innen | Weiches Futter | Abnehmbarer und verstellbarer Umhängegurt | Reißverschluss aus hochglänzendem, goldfarbenem Metall | Abreißetikett | Kompatibel mit BG765

Farbe	Größen	1	ab 48	ab 180
Coloured	24 x 12 x 12 cm	23,42	21,40	19,68

Farbe	Größen	1	ab 48	ab 480
Coloured	20 x 13 cm	26,04	23,78	21,87

Farbe	Größen	1	ab 48	ab 480
Coloured	24 x 14 x 6 cm	26,04	23,78	21,87

BagBase®



BG747 | BG747 **Boutique Wristlet Keyring**

100% Polyurethan
13 x 2,6 cm

BagBase

BLACK	BLACK/BLACK	DUSKY PINK
LILAC	OYSTER	ROSE GOLD
SOFT GREY	SOFT MINT	SOFT PINK
TAUPE		

PU-Kunstleder | Feinkörniges Saffiano-Leder | Schlüssel-Clip aus hochglänzendem Metall | Handgelenkschleife | Zur Dekoration entwickelt | Kompatibel mit Taschen und Zubehör aus der Boutique-Kollektion | Lieferung ohne Inhalt/Deko

Farbe	Größen	1	ab 200	ab 2000
Coloured	One Size	3,52	3,21	2,95

BagBase®



BG750 | BG750 **Boutique Accessory Pouch**

100% Polyurethan
26 x 17 cm

BagBase

BLACK	BLACK/BLACK	CORAL
DUSKY PINK	LILAC	MUSTARD
NAVY	OYSTER	ROSE GOLD
SAGE GREEN	SOFT BLUE	SOFT GREY
SOFT MINT	SOFT PINK	SOFT WHITE
TAUPE		

100% PU in Lederoptik | Abreißetikett für einfaches Rebranding | Feinkörniges Saffiano-Leder | Vielseitig einsetzbar | Reißverschluss aus hochglänzendem, goldfarbenem Metall, Schwarz/Schwarz hat einen schwarzen Metall-Reißverschluss | Hauptfach mit Reißverschluss | Schaumstoffpolsterung innen | Weiches Futter | Handgelenkschleife | Lieferung ohne Inhalt/Deko

Farbe	Größen	1	ab 120	ab 1200
Coloured	26 x 17 cm	8,31	7,59	6,97

BEST SELLER

BagBase®



BG751 | BG751 **Boutique Accessory Case**

100% Polyurethan
M (18 x 11 x 4,5 cm), L (25 x 16 x 10,3 cm)

BagBase

BLACK	BLACK/BLACK
CORAL	LILAC
OYSTER	ROSE GOLD
SOFT GREY	SOFT PINK
SOFT WHITE	TAUPE

100% PU in Lederoptik | Abreißetikett | Feinkörniges Saffiano-Leder | Hauptfach mit Reißverschluss | Weiches Futter | Vielseitig einsetzbar | Lieferung ohne Inhalt/Deko

Farbe	Größen	1	ab 80 (L (25 x 16 x 10,3 cm) ab 20)	ab 800 (L (25 x 16 x 10,3 cm) ab 200)
Coloured	M (18 x 11 x 4,5 cm)	9,76	8,93	8,19
Coloured	L (25 x 16 x 10,3 cm)	16,28	14,88	13,69

Mehr Artikel sind online verfügbar.

HINWEISE

Ein Wort zur Bedruckung

Wir weisen darauf hin, dass ggf. eine in den Wasch- und Pflegeanleitungen der Artikel angegebene höhere Waschttemperatur als 40° C durch eine Bedruckung außer Kraft gesetzt wird. Wir empfehlen grundsätzlich bedruckte Textilien bei maximal 40° C zu waschen, um die Druckqualität nicht zu beeinträchtigen.

Farbbezeichnungen, Größenangaben und Waschverhalten

Farbbezeichnungen und Größenangaben wie sie in diesem Katalog erscheinen, unterliegen keinerlei Normen. Dies bedeutet konkret zum Beispiel, dass ein T-Shirt in Größe XL von Hersteller A völlig andere Abmessungen haben kann als ein T-Shirt in Größe XL von Hersteller B. Selbst innerhalb einer Marke können unterschiedliche Artikel (z. B. Poloshirt und T-Shirt) bei gleicher Größenangabe völlig unterschiedliche Abmessungen haben. Insbesondere bei sog. Slim-Fit/Body-Fit-Shirts müssen die Größenläufe nicht mit den Unisex-Artikeln der gleichen Marke übereinstimmen. Ähnliches gilt für Damen- und Herrenshirts des gleichen Herstellers. Es ist selbstverständlich, dass Damenshirts anders geschnitten sind als die entsprechenden Herrenshirts, obwohl die Größenangabe völlig identisch ist. Die Farbbezeichnungen sind häufig schon vom Namen her nicht wirklich aussagekräftig. Aber selbst bei Farbbezeichnungen von denen die meisten Verbraucher eine Vorstellung haben kommt es oft zu Abweichungen. Royalblau oder Apfelgrün stellen sich verschiedene Menschen unterschiedlich vor. Es gibt keine verbindliche Farbnorm. So kommt es vor, dass dieselbe Farbbezeichnung bei unterschiedlichen Marken oder auch unterschiedlichen Artikeln einer Marke völlig anders aussehen können. Leider lässt sich dieses Problem auch nicht durch die im Katalog abgedruckten Farbbalken lösen. Jeder abgedruckte Farbbalken im Katalog erscheint unter verschiedenen Lichtquellen anders und eine Textilfarbgebung zu 100 % im Papierdruck darzustellen ist nahezu unmöglich. Bevor Sie eine größere Menge Textilien bestellen oder gar bedrucken / besticken, sollten Sie sich gegebenenfalls ein Muster zur Ansicht bestellen. Reklamationen aufgrund von subjektiven Größen- oder Farbvorstellungen können nicht anerkannt werden. Eindringlich weisen wir darauf hin, dass jeder Textilartikel aus Baumwolle bzw. Baumwoll-Mischgewebe vor dem ersten Tragen gewaschen werden muss. Aufgrund der (zwar völlig unbedenklichen und ungefährlichen) chemischen Rückstände bei Textilien kann es bei sofortigem ungewaschenen Tragen insbesondere unter UV-Einwirkung zu chemischen Reaktionen zwischen Körperschweiß und den Rückständen kommen. Diese dadurch entstehenden Farbbeeinträchtigungen bleiben auch nach späteren Wäschen bestehen. Daraus resultierende Beanstandungen bzw. Reklamationen sind daher ausgeschlossen.

Hinweise zur Batterieentsorgung

Im Zusammenhang mit dem Vertrieb von Batterien oder mit der Lieferung von Geräten, die Batterien enthalten, sind wir verpflichtet, Sie auf folgendes hinzuweisen: Sie sind zur Rückgabe gebrauchter Batterien als Endnutzer gesetzlich verpflichtet. Sie können Altbatterien, die wir als Neubatterien im Sortiment führen oder geführt haben, unentgeltlich an unserem Versandlager (Versandadresse) zurückgeben oder frei Haus an uns zurücksenden. Alternativ weisen wir darauf hin, dass Sie die eingerichteten öffentlichen Sammelstellen in Ihrer Wohngegend nutzen können. Die auf den Batterien abgebildeten Symbole haben folgende Bedeutung: Das Symbol der durchgekrenzten Mülltonne bedeutet, dass die Batterie nicht in den Hausmüll gegeben werden darf.

Pb = Batterie enthält mehr als 0,004 Masseprozent Blei

Cd = Batterie enthält mehr als 0,002 Masseprozent Cadmium

Hg = Batterie enthält mehr als 0,0005 Masseprozent Quecksilber.

Bitte beachten Sie die folgenden Hinweise

Unterwäsche und Socken sind vom Umtausch ausgeschlossen.

Kein Umtausch-/Rückgaberecht ausgepackter Hemden/Blusen.

Schirmversand ab Länge 60 cm in separaten Kartons.

Alle Lieferungen ohne Inhalte und Deko.

Masken und Hygieneartikel sind vom Umtausch ausgeschlossen.



BELLA+CANVAS



HENBURY

